CÂMARA MUNICIPAL DE
FORTALEZA

CÂMARA MUNICIPAL DE FORTALEZA
GABINETE DA VEREADORA BELLA CARMELO

REQUERIMENTO Nº 9768 / 2025

REQUER O ENVIO DE OFÍCIO À SECRETARIA MUNICIPAL DA GESTÃO REGIONAL – SEGER, SOLICITANDO LIMPEZA URBANA E CAPINAÇÃO NA LAGOA DO UV2 E UV4, NO BAIRRO CONJUNTO CEARÁ.

EXCELENTÍSSIMO SENHOR PRESIDENTE DA CÂMARA MUNICIPAL DE FORTALEZA:

A vereadora Bella Carmelo, abaixo assinada, no uso de suas atribuições legais e nos termos regimentais, vem respeitosamente, por meio deste, requerer o envio de expediente de ofício à Secretaria Municipal da Gestão Regional – SEGER, solicitando limpeza urbana e capinação na Lagoa do UV2 e UV4, no bairro Conjunto Ceará.

DEPARTAMENTO LEGISLATIVO EM _____ DE _____ DE 2025.

Bella Carmelo
(PARTIDO LIBERAL)

DEPARTAMENTO LEGISLATIVO
RECEBIDO EM:
09 JAN 2025
13 18 HS
SERVIDOR

Rua Dr. Thompson Bulcão, 300 – Bairro Patriolino Ribeiro – CEP 60.610-450
Fone: 85 3444-8306 – Gabinete 42

CÂMARA MUNICIPAL DE
FORTALEZA

CÂMARA MUNICIPAL DE FORTALEZA
GABINETE DA VEREADORA BELLA CARMELO

CROQUI DE LOCALIZAÇÃO

UV4

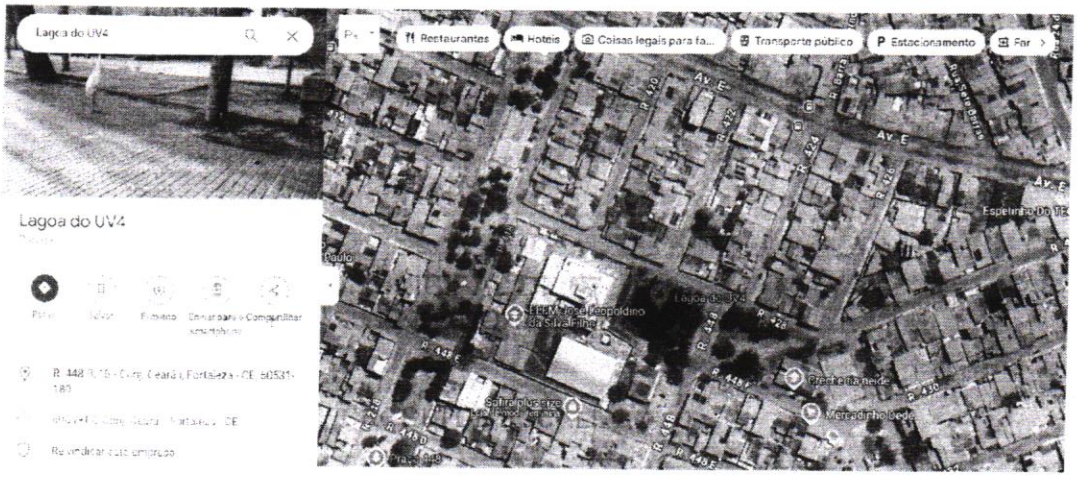

UV2

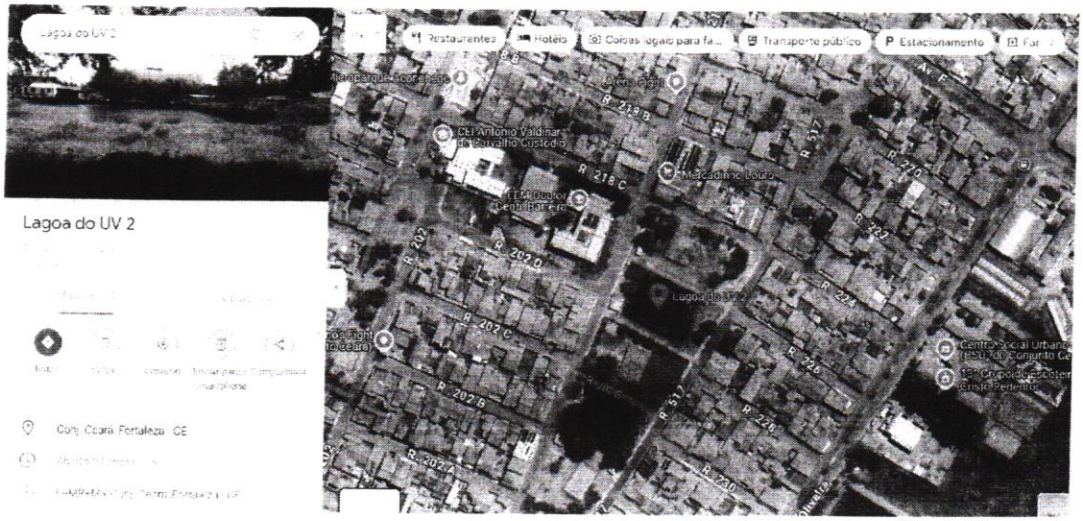

Rua Dr. Thompson Bulcão, 300 – Bairro Patriolino Ribeiro – CEP 60.610-450
Fone: 85 3444-8306 – Gabinete 42