Câmara Municipal de Cascavel

ESTADO DO PARANÁ

INDICAÇÃO Nº 685, DE 2023
(Proponente: Vereador Pedro Sampaio/PSC)

CÂMARA MUNICIPAL DE CASCAVEL
Recebido em 26/05/23
Protocolo

Excelentíssimo Senhor Presidente da Câmara Municipal de Cascavel

INDICO, nos termos que regem o art. 143 do Regimento Interno desta Casa de Leis, seja encaminhado expediente ao Poder Público Municipal, perante a Autarquia Municipal de Mobilidade, Trânsito e Cidadania – TRANSITAR, solicitando que seja realizada a manutenção, revitalização e melhorias da sinalização horizontal, vertical e placas que indicam o limite de velocidade em toda a extensão da Av. Corbélia, bairro Pacaembu.

É a Indicação. Sala de Sessões.
Cascavel, 26 de maio de 2023.

Pedro Sampaio
Vereador/PSC

Justificação:

A presente indicação solicita a essa autarquia a revitalização na sinalização horizontal e vertical, bem como pinturas de faixas, das placas que indicam o limite de velocidade. Essas melhorias fazem-se necessário para a orientação aos motoristas que ali trafegam, garantindo a segurança no trânsito e melhora na mobilidade urbana como indicador de qualidade da administração municipal. (fotos em anexo).

Contamos com a compreensão e atendimento.

CONFERIDO
DIRETORIA LEGISLATIVA

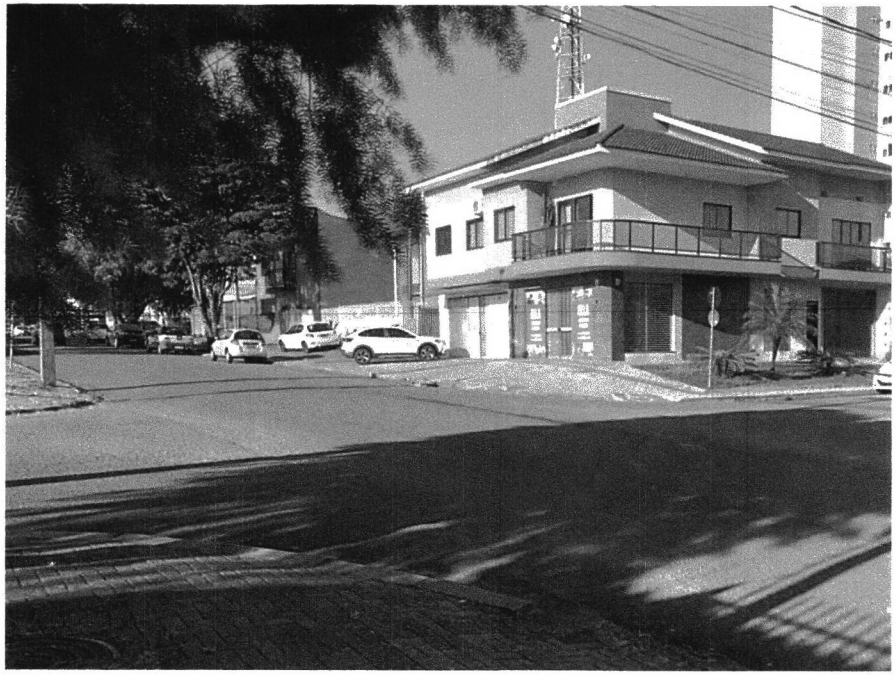



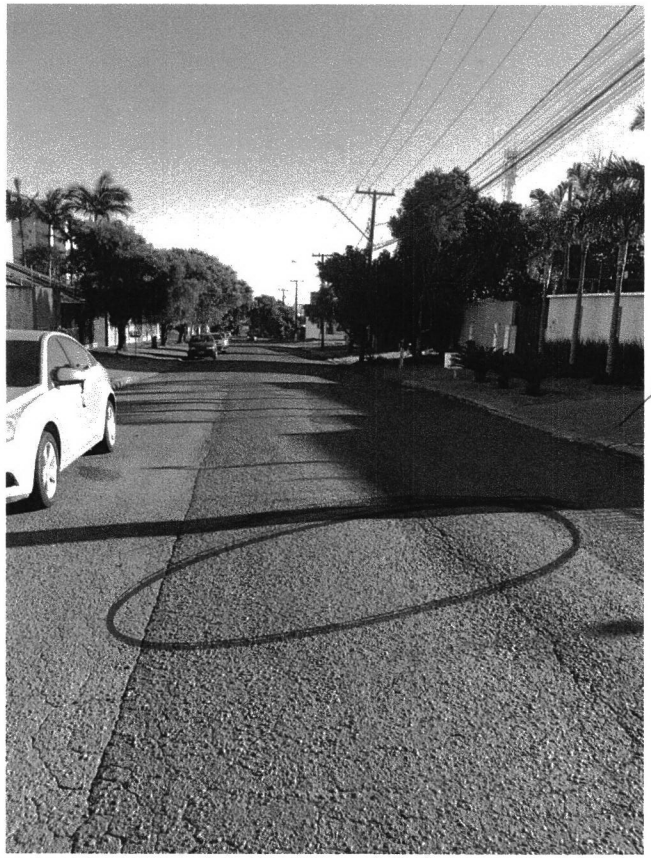

Av. Corbélia sem pinturas de Faixas e sem Placas de limite de Velocidade.