ENCAMINHAR AO
EXECUTIVO MUNICIPAL
14.ª SESSÃO
DATA 03/05/22
PRESIDENTE

SR. PRESIDENTE,
SRS. VEREADORES;

INDICAÇÃO 1780

Indico a Exma. Sr.ª **RAQUEL CHINI**, Prefeita do Município de Praia Grande, para que junto a Secretaria de Serviços Urbanos (SESURB), providencie a repintura da sinalização da Faixa de Pedestres, localizada na Rua Monteiro Lobato esquina com a Avenida Presidente Kennedy, no Bairro Ocian.

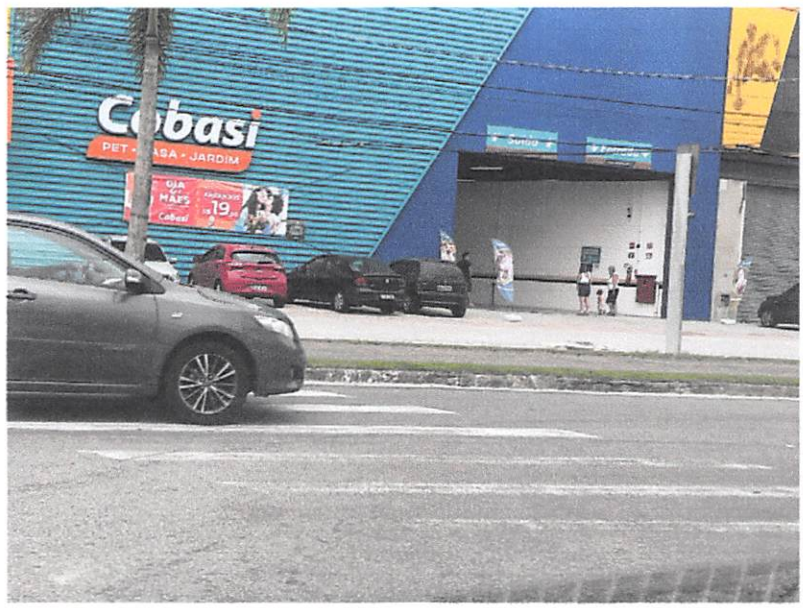

SALA EMANCIPADOR OSWALDO TOSCHI, 03 DE MAIO DE 2022.

VERA BENICIO
VEREADORA