Câmara Municipal de Fortaleza
Gabinete do Vereador Luiz Sérgio (PSB)

REQUERIMENTO N° 2581/2025

REQUER O ENVIO DE OFÍCIO DE EXPEDIENTE À EMPRESA DE TRANSPORTE URBANO DE FORTALEZA (ETUFOR), SOLICITANDO IMPLANTAÇÃO DO PROGRAMA PARADA SEGURA NA AVENIDA SANTOS DUMONT Nº 7771, BAIRRO DE LOURDES.

EXMO. SR. PRESIDENTE DA CÂMARA MUNICIPAL DE FORTALEZA

O **VEREADOR LUIZ SÉRGIO (PSB)**, no uso de sua atribuição regimental, vem, mui respeitosamente, à presença de V. Exª, requerer o envio de ofício de Expediente à Empresa de Transporte Urbano de Fortaleza - ETUFOR, solicitando implantação do "Programa Parada Segura" na Avenida Santos Dumont nº 7771, Bairro De Lourdes.

A presente solicitação decorre de uma reivindicação dos moradores da região, usuários do transporte público, que visa trazer aos passageiros mais segurança e conforto no embarque e desembarque, com a implantação de uma estrutura que conta com videomonitoramento, WI-FI e USB, além do Painel de LED com informações em tempo real sobre o horário exato da chegada do ônibus no ponto.

Sem mais para o momento antecipamos protestos de mais elevada estima e consideração, bem como, nos colocamos ao seu inteiro dispor para qualquer esclarecimento que se faça necessário.

DEPTO. LEGISLATIVO DA CÂMARA MUNICIPAL DE FORTALEZA, 06 DE MARÇO DE 2025.

DEPARTAMENTO LEGISLATIVO
RECEBIDO EM:
06 MAR 2025
09 16

LUIZ SÉRGIO
VEREADOR- PSB

Câmara Municipal de Fortaleza
Gabinete do Vereador Luiz Sérgio (PSB)

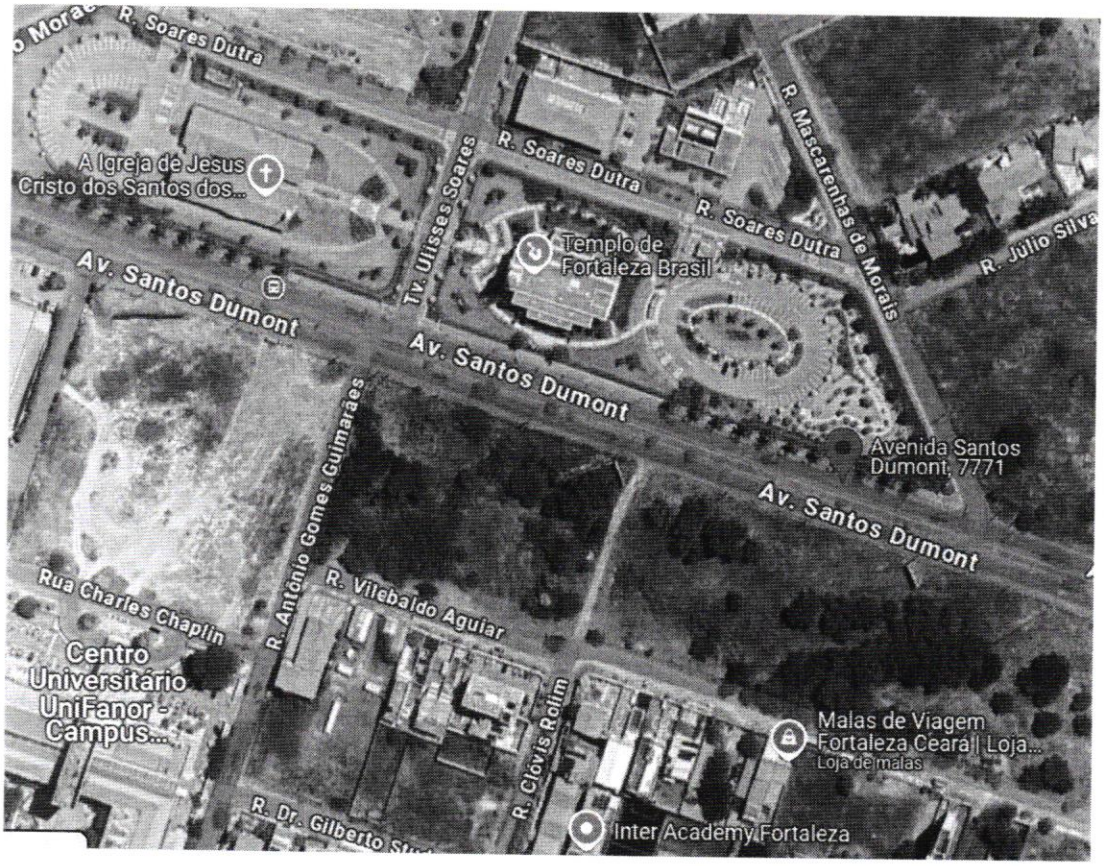

LUIZ SÉRGIO
VEREADOR- PSB