CÂMARA MUNICIPAL DE ILHA COMPRIDA

- ESTÂNCIA BALNEÁRIA -

GABINETE DO VEREADOR IVAN HELENO DA SILVA - PSB

Exmo. Sr. Presidente da Câmara Municipal de Ilha Comprida

Indicação nº 40/2024

Assunto: LIMPEZA DE VALA E ROÇAGEM

Atendendo a pedido dos munícipes e com base em informações de moradores da localidade, INDICO, nas formalidades regimentais, ao Chefe do Poder Executivo, Dr. **Geraldino Barbosa de Oliveira Jr.**, para que faça gestão junto ao Departamento Competente, para que dentro de **máxima urgência** seja feita a limpeza da vala e roçagem, na extensão da Rua Aricanduva, no Balneário Porto Velho II, justifica-se a urgência visto que da forma como se encontra tanto a manutenção da rua, quanto a situação da vala, gera dificuldades aos moradores não só da rua, mas suas travessas e também devido ao surto de dengue, a limpeza previne criadouro e novos focos.



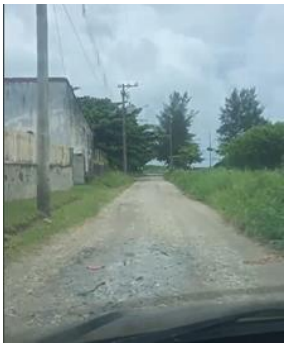

Plenário dos Emancipadores, 20 de fevereiro de 2024.

IVAN HELENO DA SILVA:31579967892

Assinado de forma digital por IVAN HELENO DA SILVA:31579967892
Dados: 2024.02.26 10:01:06 -03'00'

IVAN HELENO DA SILVA
Vereador – PSB

Avenida Beira Mar, nº 11.476, Balneário Icaraí – CEP 11.925-000
Telefone (13) 3842.2000
EMAIL- vereador_ivan@ilhacomprida.sp.leg.br
assessoria_ivan@ilhacomprida.sp.leg.br