Estado do Rio Grande do Sul

CÂMARA MUNICIPAL DE ERECHIM

PODER LEGISLATIVO

Câmara Municipal de Erechim
APROVADO
Sessão: 12/05/2008
Presidente

Requerimento Nº 098/2008.

Exmo. Sr.
Ver. ANACLETO ZANELLA
D.D. Presidente do Poder Legislativo
Nesta

Senhor Presidente:

O Vereador abaixo subscrito, amparado pelo Regimento Interno e pela Lei Orgânica do Município vem mui respeitosamente requerer a Vossa Senhoria que depois de ouvido o Douto Plenário seja encaminhado ao setor competente da municipalidade para que seja feito um **Tapa Buracos**, na Rua Dr. Américo Godoy Ilha em especial um conserto do calçamento junto ao ponto de ônibus (conforme foto) no Loteamento Cotrel Coperhabic.

Justificativa:

Os moradores do referido local pedem urgência na referida solicitação, pois é grande o número de buracos e irregularidades na pavimentação da rua tornando a mesma de difícil trafegabilidade, sendo uma rua utilizada pelo transporte urbano de nossa cidade e conforme a foto causa vários transtornos aos usuários que utilizam o mesmo, pois o ônibus para distante da parada e principalmente em dias de chuva com o acúmulo de água acaba respingando nas pessoas que por ali transitam a pé ou até mesmo as que aguardam o transporte coletivo.

Câmara Municipal de Erechim
PROTOCOLO
Recebido em: 12/05/08
às: 9:00
Secretaria Geral

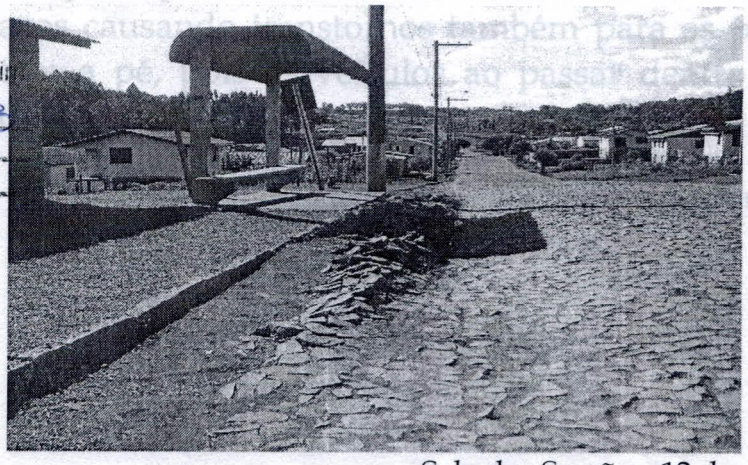

Sala das Sessões, 12 de maio de 2008

Luiz Deonisio Silva de Brito
Líder da Bancada do PTB