ENCAMINHAR AO
EXECUTIVO MUNICIPAL
15ª SESSÃO
DATA 11/05/21
PRESIDENTE

SENHOR PRESIDENTE

SENHORES VEREADORES E VEREADORAS

INDICAÇÃO Nº 1695

Atendendo solicitação de moradores, apresentei em 03/11/2020 a **INDICAÇÃO 2608/2020** solicitando a execução de vários serviços na **PRAÇA MANUEL GALDINO DA COSTA,** a qual leva este nome através de Indicação deste Vereador, localizada na **AVENIDA DIAMANTINO CRUZ FERREIRA MOURÃO**, entre as Ruas Afrânio Peixoto e Joaquim Osorio Duque Estrada – **BAIRRO ESMERALDA.**

Diante do acima exposto é que **INDICO** a Excelentíssima Senhora Prefeita **RAQUEL ALUXILIADORA CHINI,** para que determine a **SESURB – SECRETARIA DE SERVIÇOS URBANOS,** providenciar com brevidade, além dos serviços anteriormente solicitados através da Indicação 2608/2020, incluir a implantação de **ACADEMIA DE SAÚDE / PLAYGROUND E ÁREA DE LAZER COM BANCOS.**

Anexo Indicação 2608/2020.

Sala Emancipador Oswaldo Toschi, 11 de Maio de 2021

VEREADOR MARCELINO

Vereador

KD

Câmara Municipal da Estância Balneária de Praia Grande
Estado de São Paulo

ENCAMINHAR AO EXECUTIVO MUNICIPAL
SESSÃO
DATA 04/11/20
PRESIDENTE

SENHOR PRESIDENTE

SENHORES VEREADORES

INDICAÇÃO Nº 002608

Atendendo solicitação de moradores é que **INDICO** ao Exmo. Senhor Prefeito **ALBERTO PEREIRA MOURÃO** que determine a **SESURB – SECRETARIA DE SERVIÇOS PÚBLICOS,** executar na **PRAÇA MANUEL GALDINO DA COSTA** localizada na **AVENIDA DIAMANTINO CRUZ FERREIRA MOURÃO**, entre as Ruas Afrânio Peixoto e Joaquim Osorio Duque Estrada – **BAIRRO ESMERALDA** os seguintes serviços:-

1 - Reparos em gradil;

2 - Poda de árvores;

3 - Substituição da quadra de bocha por academia;

4 - No parquinho, substituição dos atuais equipamentos em madeira por emborrachado;

5 - Na quadra, substituição do piso de cimento por gramado ou garrafas pets, semelhante a quadra da Rua Joaquim O. Duque Estrada.

Anexo fotos.

Sala Emancipador Oswaldo Toschi, 03 de Novembro de 2020

MARCELINO SANTOS GOMES
Vereador

PRAÇA VEREADOR VITAL MUNIZ, 01 - BOQUEIRÃO - PRAIA GRANDE - SP - CEP 11701-050 - TELEFONE: (0XX13) 3476-1700
SITE: www.praiagrande.sp.leg.br - E-MAIL: camara@praiagrande.sp.leg.br

KD

Câmara Municipal da Estância Balneária de Praia Grande
Estado de São Paulo

VEREADOR MARCELINO

INDICAÇÃO A SESURB – SOLICITANDO REPAROS EM PRAÇA - BAIRRO ESMERALDA.







KD

Câmara Municipal da Estância Balneária de Praia Grande
Estado de São Paulo

VEREADOR MARCELINO

INDICAÇÃO A SESURB – SOLICITANDO REPAROS EM PRAÇA - BAIRRO ESMERALDA.





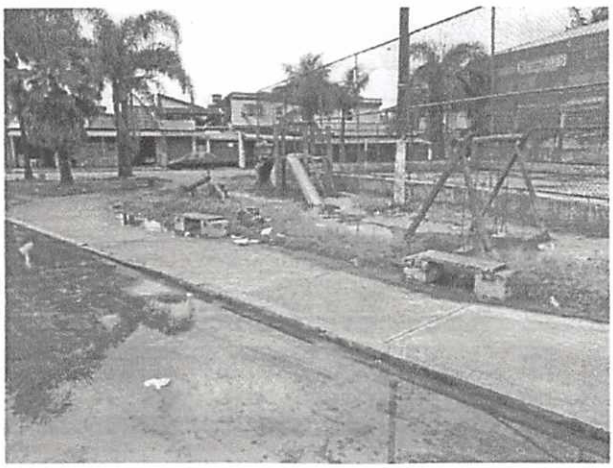

PRAÇA VEREADOR VITAL MUNIZ, 01 - BOQUEIRÃO - PRAIA GRANDE - SP - CEP 11701-050 - TELEFONE: (0XX13) 3476-1700
SITE: www.praiagrande.sp.leg.br - E-MÁIL: camara@praiagrande.sp.leg.br

KD

Câmara Municipal da Estância Balneária de Praia Grande
Estado de São Paulo

VEREADOR MARCELINO

INDICAÇÃO A SESURB – SOLICITANDO REPAROS EM PRAÇA - BAIRRO ESMERALDA.







KD