Lei nº: 2.108, de 21 de agosto de 2023.

Oficializa a denominação de Rua Ariano Suassuna uma artéria do Município de Eusébio, no bairro Urucunema, conforme mapa de localização em anexo.

O PREFEITO MUNICIPAL DE EUSÉBIO-CE:

Faço saber que a Câmara Municipal aprovou e eu sanciono a seguinte Lei:

Art. 1° Fica oficialmente denominada de Rua Ariano Suassuna uma artéria Sem Denominação Oficial (SDO), do Município de Eusébio, iniciando à Rua Nossa Senhora Aparecida, por onde segue no sentido norte por aproximadamente 102m, finalizando seu trajeto (sem saída), no bairro Urucunema, conforme mapa de localização em anexo.

Art. 2° O Mapa de Localização do Bairro e Relação de Vias do Bairro, constantes nos Anexos I e II da Lei Municipal nº 2.007, de 10 de outubro de 2022, serão atualizados e substituídos pelos Anexos II e III, partes integrantes desta Lei.

Art. 3° Esta Lei entra em vigor na data da sua publicação, revogadas as disposições em contrário, em especial as contidas na Lei Municipal nº 2.007, de 10 de outubro de 2022.

Paço da Prefeitura Municipal de Eusébio-CE, aos 21 de agosto de 2023.

Acilon Gonçalves Pinto Júnior
Prefeito Municipal

ANEXO I DA LEI Nº: 2.108, DE 21 DE AGOSTO DE 2023

MAPA DE LOCALIZAÇÃO DA VIA

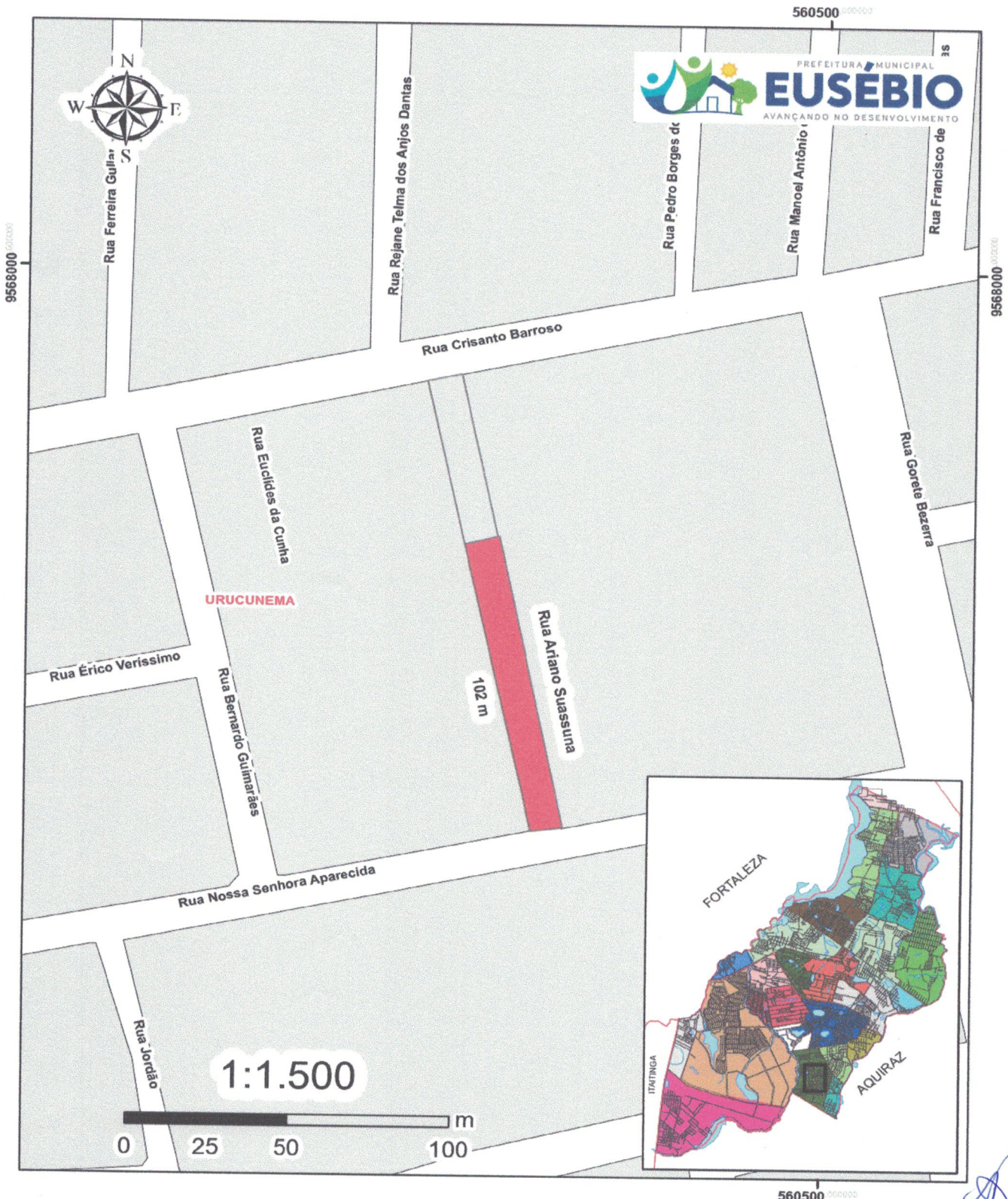

ANEXO II DA LEI Nº: 2.108, DE 21 DE AGOSTO DE 2023

MAPA DE LOCALIZAÇÃO DO BAIRRO

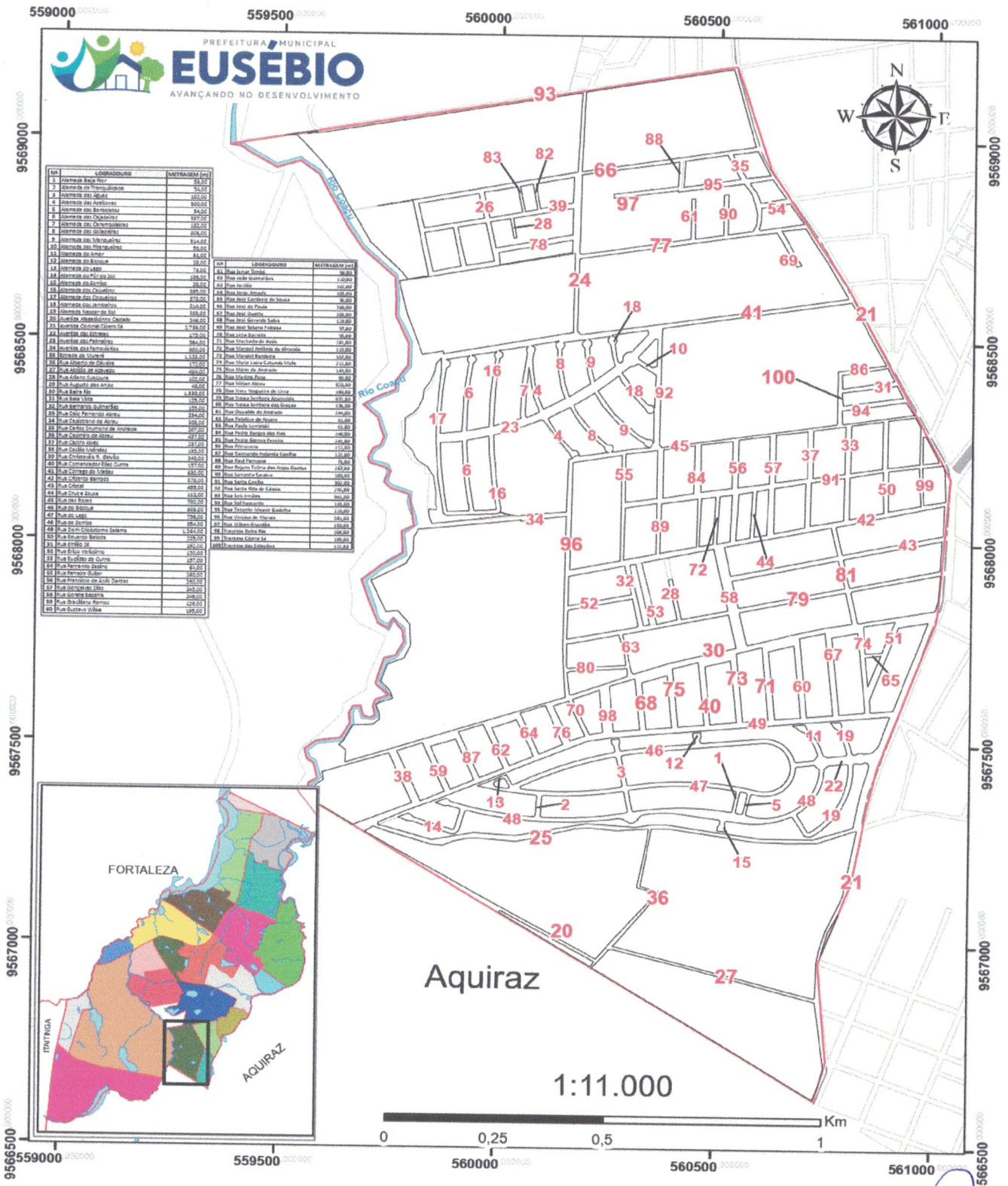

NR	LOGRADOURO	METRAGEM (m)
1	Alameda Beija Flor	53,00
2	Alameda da Tranquilidade	54,00
3	Alameda das Aguas	382,00
4	Alameda das Azaleias	300,00
5	Alameda das Bromelias	34,00
6	Alameda das Chuteiras	387,00
7	Alameda das Coreambaleiras	285,00
8	Alameda das Goiabeiras	406,00
9	Alameda das Margaridas	314,00
10	Alameda das Mangueiras	50,00
11	Alameda do Amor	84,00
12	Alameda do Bosque	28,00
13	Alameda do Lago	79,00
14	Alameda do Pôrto do Sol	198,00
15	Alameda do Sambo	28,00
16	Alameda dos Chuteiros	595,00
17	Alameda dos Coqueiros	373,00
18	Alameda dos Jambeiros	314,00
19	Alameda Nassar do Sol	503,00
20	Avenida Abaedolino Cavalo	246,00
21	Avenida Coronel Cicero Ca	1.736,00
22	Avenida das Estrelas	179,00
23	Avenida das Palmeiras	384,00
24	Avenida das Pernambucas	800,00
25	Avenida da Vitoria	1.139,00
26	Rua Alberto de Oliveira	172,00
27	Rua Adolfo de Azevedo	484,00
28	Rua Antonio Sucupira	100,00
29	Rua Augusto dos Anjos	48,00
30	Rua Beira Rio	1.835,00
31	Rua Bela Vista	135,00
32	Rua Bernardo Guimarães	320,00
33	Rua Caio Fernando Abreu	284,00
34	Rua Castelmar de Abreu	305,00
35	Rua Carlos Drummond de Andrade	307,00
36	Rua Casimiro de Abreu	487,00
37	Rua Castro Alves	287,00
38	Rua Claudio Manoel	155,00
39	Rua Cruzeiro N. da Vio	348,00
40	Rua Comendador Elias Cunha	157,00
41	Rua Cônego do Vale	480,00
42	Rua Cônego Barroso	578,00
43	Rua Cristal	489,00
44	Rua Cruz e Sousa	413,00
45	Rua das Rosas	780,00
46	Rua do Bosque	658,00
47	Rua do Lago	778,00
48	Rua do Sonho	854,00
49	Rua Dom Clodoaldo Salema	1.544,00
50	Rua Eduardo Batista	225,00
51	Rua Emilio de	282,00
52	Rua Erico Veriss mo	120,00
53	Rua Euclides da Cunha	287,00
54	Rua Ferreira Gullar	64,00
55	Rua Ferreira Gullar	380,00
56	Rua Francisco de Assis Santos	340,00
57	Rua Gonçalves Dias	340,00
58	Rua Gonçalves Lisboa	248,00
59	Rua Graciliano Ramos	128,00
60	Rua Gustavo Valle	185,00

NR	LOGRADOURO	METRAGEM (m)
61	Rua Ismar Simões	96,00
62	Rua João Guimarães	110,00
63	Rua Jorge	102,00
64	Rua Jorge Amado	105,00
65	Rua José Cardoso de Sousa	85,00
66	Rua José do Paulo	700,00
67	Rua José Duarte	208,00
68	Rua José Gerardo Sales	128,00
69	Rua José Solano Feitosa	97,00
70	Rua Lucia Barreto	98,00
71	Rua Machado de Assis	180,00
72	Rua Manoel Antônio de Almeida	110,00
73	Rua Manoel Rendeiro	107,00
74	Rua Maria Leira Catunda Mota	211,00
75	Rua Mário de Andrade	145,00
76	Rua Martins Pena	99,00
77	Rua Nilton Abreu	620,00
78	Rua Nivy Nogueira de Lima	180,00
79	Rua Nossa Senhora Aparecida	837,00
80	Rua Nossa Senhora das Graças	136,00
81	Rua Osvaldo de Andrade	144,00
82	Rua Palatino de Assunção	63,00
83	Rua Paulo Leminski	63,00
84	Rua Pedro Borges dos Reis	148,00
85	Rua Padre Ibiapina Duarte	148,00
86	Rua Primavera	113,00
87	Rua Raimundo Holanda Coelho	122,00
88	Rua Raul Pompeia	75,00
89	Rua Rejane Telma dos Anjos Coelho	242,00
90	Rua Samanta Serafim	103,00
91	Rua Santa Cecilia	892,00
92	Rua Santa Rita de Cássia	290,00
93	Rua Sem nomes	964,00
94	Rua Sol Nascente	144,00
95	Rua Tenente Hiasat Geraldo	128,00
96	Rua Vinicius de Moraes	580,00
97	Rua Wilson Rosendo	150,00
98	Travessa Dona Rita	108,00
99	Travessa Gleria Sá	189,00
100	Travessa das Estações	110,00

ANEXO III DA LEI Nº: 2.108, DE 21 DE AGOSTO DE 2023

RELAÇÃO DE VIAS DO BAIRRO

Nº	LOGRADOURO	METRAGEM (m)
1	Alameda Beija Flor	53,00
2	Alameda da Tranquilidade	54,00
3	Alameda das Águas	182,00
4	Alameda das Azeitonas	300,00
5	Alameda das Borboletas	54,00
6	Alameda das Cajazeiras	387,00
7	Alameda das Caramboleiras	132,00
8	Alameda das Goiabeiras	306,00
9	Alameda das Mangueiras	314,00
10	Alameda das Pitangueiras	50,00
11	Alameda do Amor	91,00
12	Alameda do Bosque	28,00
13	Alameda do Lago	73,00
14	Alameda do Pôr do Sol	186,00
15	Alameda do Sorriso	28,00
16	Alameda dos Cajueiros	395,00
17	Alameda dos Coqueiros	378,00
18	Alameda dos Jambeiros	214,00
19	Alameda Nascer do Sol	383,00
20	Avenida Alagadicinho Castelo	246,00
21	Avenida Coronel Cícero Sá	2.736,00
22	Avenida das Estrelas	175,00
23	Avenida das Palmeiras	564,00
24	Avenida dos Ferroviários	600,00
25	Estrada do Murará	1.123,00
26	Rua Alberto de Oliveira	172,00
27	Rua Aloísio de Azevedo	484,00
28	Rua Ariano Suassuna	102,00
29	Rua Augusto dos Anjos	48,00
30	Rua Beira Rio	1.338,00
31	Rua Bela Vista	125,00
32	Rua Bernardo Guimarães	155,00
33	Rua Caio Fernando Abreu	234,00
34	Rua Capistrano de Abreu	308,00
35	Rua Carlos Drumond de Andrade	207,00
36	Rua Casimiro de Abreu	437,00
37	Rua Castro Alves	237,00
38	Rua Cecília Meireles	135,00
39	Rua Christovão R. Galvão	348,00
40	Rua Comendador Elias Cunha	157,00
41	Rua Córrego do Matias	630,00
42	Rua Crisanto Barroso	878,00
43	Rua Cristal	495,00
44	Rua Cruz e Sousa	112,00
45	Rua das Rosas	792,00
46	Rua do Bosque	686,00
47	Rua do Lago	756,00
48	Rua do Sorriso	954,00
49	Rua Dom Crisóstomo Salama	1.264,00
50	Rua Eduardo Batista	225,00
51	Rua Emílio Sá	192,00
52	Rua Érico Veríssimo	150,00
53	Rua Euclídes da Cunha	157,00
54	Rua Fernando Sabino	64,00
55	Rua Ferreira Gullar	260,00
56	Rua Francisco de Assis Dantas	250,00
57	Rua Gonçalves Dias	245,00
58	Rua Gorete Bezerra	249,00
59	Rua Graciliano Ramos	126,00
60	Rua Gustavo Wilke	195,00
61	Rua Ismar Timbó	98,00
62	Rua João Guimarães	110,00
63	Rua Jordão	102,00
64	Rua Jorge Amado	105,00
65	Rua José Cordeiro de Sousa	36,00
66	Rua José de Paula	788,00
67	Rua José Duarte	205,00
68	Rua José Gerardo Sales	128,00
69	Rua José Solano Feitosa	97,00
70	Rua Lima Barreto	95,00
71	Rua Machado de Assis	181,00
72	Rua Manoel Antônio de Almeida	119,00
73	Rua Manoel Bandeira	167,00
74	Rua Maria Luiza Catunda Melo	211,00
75	Rua Mário de Andrade	143,00
76	Rua Martins Pena	99,00
77	Rua Mirian Abreu	520,00
78	Rua Necy Nogueira de Lima	180,00
79	Rua Nossa Senhora Aparecida	872,00
80	Rua Nossa Senhora das Graças	135,00
81	Rua Oswaldo de Andrade	244,00
82	Rua Patativa do Assaré	61,00
83	Rua Paulo Leminski	61,00
84	Rua Pedro Borges dos Reis	248,00
85	Rua Pedro Gomes Pereira	241,00
86	Rua Primavera	112,00
87	Rua Raimundo Holanda Coelho	122,00
88	Rua Raul Pompeia	75,00
89	Rua Rejane Telma dos Anjos Dantas	257,00
90	Rua Samanta Saraiva	100,00
91	Rua Santa Cecília	302,00
92	Rua Santa Rita de Cássia	296,00
93	Rua Seis irmãos	961,00
94	Rua Sol Nascente	145,00
95	Rua Tenente Moacir Gadelha	216,00
96	Rua Vinícius de Morais	581,00
97	Rua Wilson Brandão	150,00
98	Travessa Beira Rio	108,00
99	Travessa Cícero Sá	189,00
100	Travessa das Estações	122,00