CÂMARA MUNICIPAL DE FORTALEZA
GABINETE VEREADOR MARCELO MENDES

PROJETO DE DECRETO LEGISLATIVO - 0065/2025.

OFICIALIZA A DENOMINAÇÃO RUA DINA SFAT O LOGRADOURO PÚBLICO, LOCALIZADO NO BAIRRO LAGOA REDONDA, POPULARMENTE CONHECIDO PELO REFERIDO NOME, NA FORMA QUE INDICA.

A CÂMARA MUNICIPAL DE FORTALEZA APROVA:

Art. 1º Oficializa a denominação RUA DINA SFAT o logradouro público localizado no bairro Lagoa Redonda, trecho entre a Travessa Guimarães e a Rua Luiz Vidal da Silva.

Art. 2° Este Decreto Legislativo entra em vigor na data de sua publicação, revogadas as disposições em contrário.

DEPARTAMENTO LEGISLATIVO DA CÂMARA MUNICIPAL DE FORTALEZA,
em _____ de _____de _____.

MARCELO MENDES
Vereador - PL

DEPTO. LEGISLATIVO
RECEBIDO
15 JUL 2025
10:52 Nº de Fls.
Servidor

Rua Dr. Thompson Bulcão, 830 - Gabinete 12 – Luciano Cavalcante
CEP. 60.810-640 - Fone (85) 3444.8300

CÂMARA MUNICIPAL DE FORTALEZA
GABINETE VEREADOR MARCELO MENDES

JUSTIFICATIVA

O logradouro Rua Dina Sfat, localizado no trecho entre a Travessa Guimarães e a Rua Luiz Vidal da Silva, bairro Lagoa Redonda, não possui denominação oficial, fato esse vem causando transtornos aos que lá residem. Esse Projeto de Decreto Legislativo visa oficializar a denominação popular já existente, conforme ofício e croqui emitido pela Secretaria Municipal do Urbanismo e Meio Ambiente – SEUMA, documentos em anexo.

DEPARTAMENTO LEGISLATIVO DA CÂMARA MUNICIPAL DE FORTALEZA,

em _____ de _____de _____.

MARCELO MENDES
Vereador - PL

Rua Dr. Thompson Bulcão, 830 - Gabinete 12 – Luciano Cavalcante
CEP. 60.810-640 - Fone (85) 3444.8300

DESPACHO

DA: CEGEO/COURB
PARA: COORDENAÇÃO/COURB
PROCESSO: Nº P162216/2025 – SEUMA
REQUERENTE: CÂMARA MUNICIPAL DE FORTALEZA
ASSUNTO: INFORMAÇÕES E CROQUI DE LOGRADOURO

Tendo em vista a solicitação de croqui de logradouro Rua Dina Sfat localizado no bairro Lagoa Redonda, estamos enviando ofício resposta a Câmara Municipal de Fortaleza – CMFOR com dados do referido logradouro.

TRAMITAÇÃO

Diante do exposto, encaminha-se à COURB para providências.

Fortaleza, 30 de abril de 2025.

Maryvone Moura Gomes
Analista da Célula de Georreferenciamento
(CEGEO)

Karynne Soares Gonzaga
Gerente da Célula de Georreferenciamento
(CEGEO)

MAPA DE LOCALIZAÇÃO DOS LOGRADOUROS RUA DINA SFAT E RUA LOURDES VIDAL ALVES

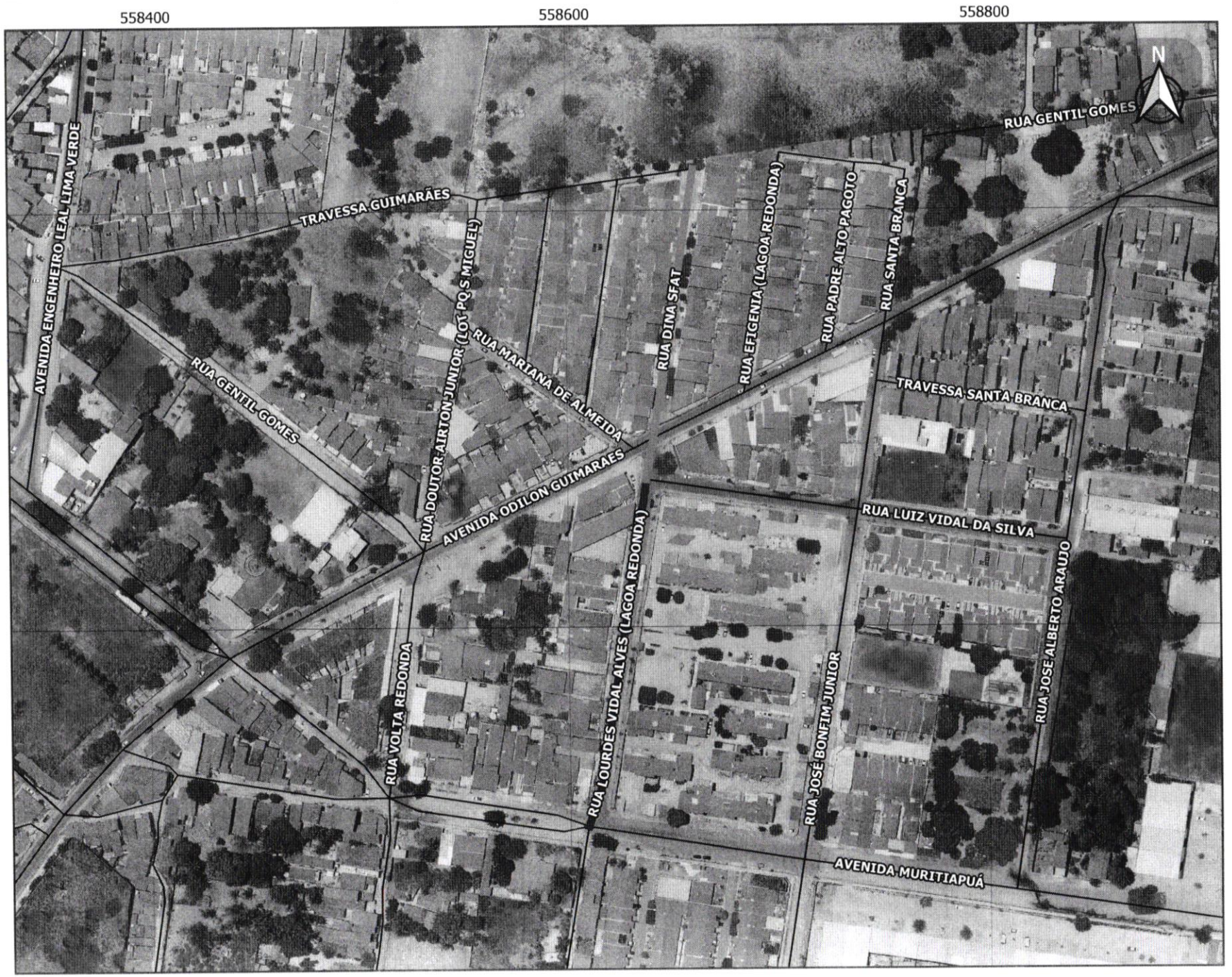

FORTALEZA
PREFEITURA
URBANISMO
E MEIO AMBIENTE

SEUMA / COURB

CÉLULA DE GEORREFERENCIAMENTO

LEGENDA

— Logradouros

Objeto do Processo

RUA DINA SFAT

RUA LOURDES VIDAL ALVES

DADOS TÉCNICOS

ORTOFOTO:	**2016**
PROCESSO:	**P162216/2025**
ANEXO:	**01**
DATA:	**30/4/2025**
ANALISTA:	**MARYVONE MOURA**

DADOS CARTOGRÁFICOS

18 0 18 36 54 m

1:2.500

SISTEMA DE PROJEÇÃO: **UTM ZONA 24S**

DATUM PLANIMÉTRICO: **SRS SIRGAS 2000**

DATUM ALTIMÉTRICO: **MARÉGRAFO DE IMBITUBA**

OFÍCIO N° 0913/2025 – COURB/SEUMA

Fortaleza, 30 de abril de 2025.

Exmo. Sr.
MARCELO MENDES
Vereador
Câmara Municipal de Fortaleza
Rua Thompson Bulcão, nº 830 – Guararapes
CEP: 60810-460 – Fortaleza/CE

Assunto: Informações e croqui de logradouro.
Ref.: Processo N° P162216/2025

Senhor Vereador,

Apresentando nossos cordiais cumprimentos, vimos por meio deste, atender a demanda oriunda do ofício nº 0014/2025, sobre a solicitação de informações referente a denominação oficial e croqui do logradouro conhecido popularmente como Rua Dina Sfat. Analisando nossas bases cartográficas identificamos a nomenclatura da Rua Dina Sfat no trecho entre a Travessa Guimarães (conhecida como Rua da Felicidade) e a Rua Luiz Vidal da Silva. Ademais, observamos uma sobreposição da Rua Dina Sfat e a Rua Lourdes Vidal Alves no trecho entre a Rua Luiz Vidal da Silva e a Avenida Muritiapuá em relação as cartografias de 1995, 2010 e 2016. Temos a informar que ambos os logradouros Rua Dina Sfat e a Rua Lourdes Vidal Alves não possuem oficialidade nesse trecho e estão localizados no bairro Lagoa Redonda.

Segue anexo croqui do logradouro solicitado.

Em tempo, renovamos protestos de estima e consideração.

Atenciosamente,

Pamela Pimentel Paula
Coordenadora de Desenvolvimento Urbano (COURB)

João Vicente Leitão
Secretário da Secretaria Municipal do Urbanismo e Meio Ambiente (SEUMA)

Este documento é cópia do original e assinado digitalmente sob o número ZKE1Z5BG
Para conferir o original, acesse o site https://assineja.sepog.fortaleza.ce.gov.br/validar/documento, informe o malote 4283077 e código ZKE1Z5BG

Fortaleza
PREFEITURA

Este documento é cópia do original e assinado digitalmente sob o número ZKE1Z5BG
Para conferir o original, acesse o site https://assineja.sepog.fortaleza.ce.gov.br/validar/documento, informe o malote 4283077 e código ZKE1Z5BG
Para validar a assinatura digital, acesse o site do Instituto Nacional de Tecnologia da Informação: https://validar.iti.gov.br/

ASSINADO POR:

Assinado por: PAMELA PIMENTEL PAULA em 30/04/2025

Assinado por: JOAO VICENTE LEITAO em 02/05/2025