Requerimento

Nº do Protocolo: 2025111528001813

Nº SAPL: 8619/2025

Registrado por LUCIANO GIRÃO SALES FILHO em 3 de novembro de 2025 às 12:28

Para conferir o documento assinado digitalmente, acesse o endereço eletrônico abaixo:

https://cmfor360.fortaleza.ce.leg.br/documento/1762194497313_fc5c4667-5118-4dcc-b296-eab60d967aad

Autores:

LUCIANO GIRÃO SALES FILHO

CÂMARA DE FORTALEZA

Gabinete do Vereador Dr. Luciano Girão

REQUERIMENTO Nº _____/2025

"Requer o envio de ofício à **Secretaria Regional VII,** solicitando a limpeza e capinação para o Polo de Lazer da Sapiranga, localizado na Avenida Edilson Brasil Soares, no bairro Sapiranga."

EXCELENTÍSSIMO SENHOR PRESIDENTE DA CÂMARA MUNICIPAL DE FORTALEZA

O Vereador Dr. Luciano Girão, in fine assinado, no uso de suas atribuições legais e na forma regimental, vem, mui respeitosamente, requerer envio de expediente à **Secretaria Regional VII,** solicitando a limpeza e capinação para o Polo de Lazer da Sapiranga, localizado na Avenida Edilson Brasil Soares, no bairro Sapiranga.

DEPARTAMENTO LEGISLATIVO DA CÂMARA MUNICIPAL DE FORTALEZA, EM _____ DE _____ DE 2025.

Dr. Luciano Girão
Vereador de Fortaleza – PDT
2º Vice-Presidente da Câmara Municipal

Assinado por LUCIANO GIRÃO SALES FILHO em 03/11/2025 15:28
Para acessar o documento assinado digitalmente, clique na URL abaixo:
https://cmfor360.fortaleza.ce.leg.br/documento/1762194497313_fc5c4667-5118-4dcc-b296-eab60d967aad

Gabinete do Vereador Dr. Luciano Girão

LOCALIZAÇÃO

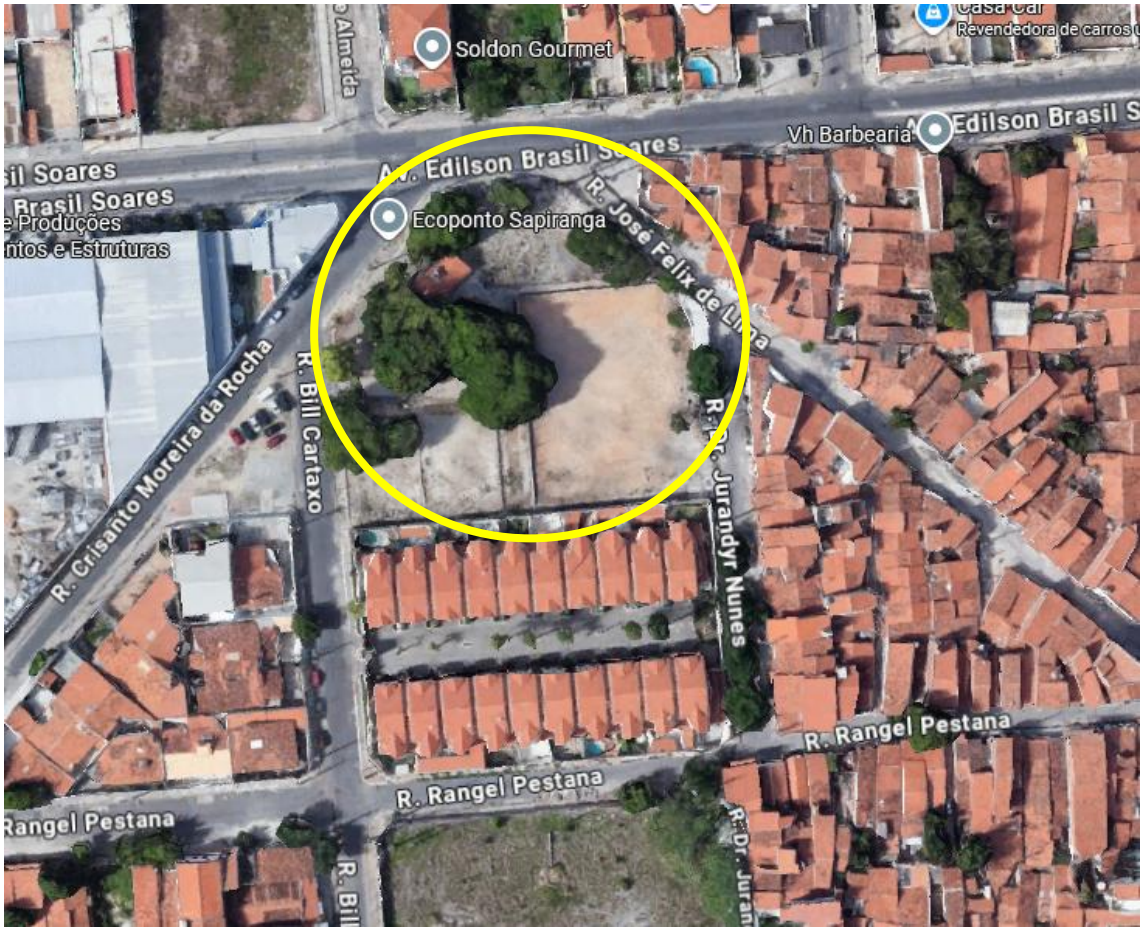

Assinado por LUCIANO GIRÃO SALES FILHO em 03/11/2025 15:28
Para acessar o documento assinado digitalmente, clique na URL abaixo:
https://cmfor360.fortaleza.ce.leg.br/documento/176219449731 3_fc5c4667-5118-4dcc-b296-eab60d967aad

Assinaturas Digitais

Documento registrado em 3 de novembro de 2025 às 15:28

Para conferir o documento assinado digitalmente, acesse o endereço eletrônico abaixo:

https://cmfor360.fortaleza.ce.leg.br/documento/1762194497313_fc5c4667-5118-4dcc-b296-eab60d967aad

Documento assinado por

LUCIANO GIRÃO SALES FILHO