LIDO NO EXPEDIENTE DA SESSÃO 27/10/15
Aline Mª. Menezes Rezende Chagas
Primeira Secretária

ESTADO DE RORAIMA
CÂMARA MUNICIPAL DE BOA VISTA
GABINETE DA VEREADORA ALINE REZENDE

INDICAÇÃO Nº 1706 **/ 2015**

A Vereadora que esta subscreve com amparo no Art. 122 do Regimento Interno SOLICITA que seja encaminhada a Excelentíssima Senhora Teresa Surita - Prefeita do Município de Boa Vista, enviar à **Secretaria Municipal de Obras e Urbanismo - SMOU** a seguinte **INDICAÇÃO:**

QUE SEJA FEITA A PAVIMENTAÇÃO ASFALTICA, LIMPEZA, CALÇAMENTO E ILUMINAÇÃO PÚBLICA NA RUA IZAIRA PADILHA CORREIA NO BAIRRO CENTENÁRIO.

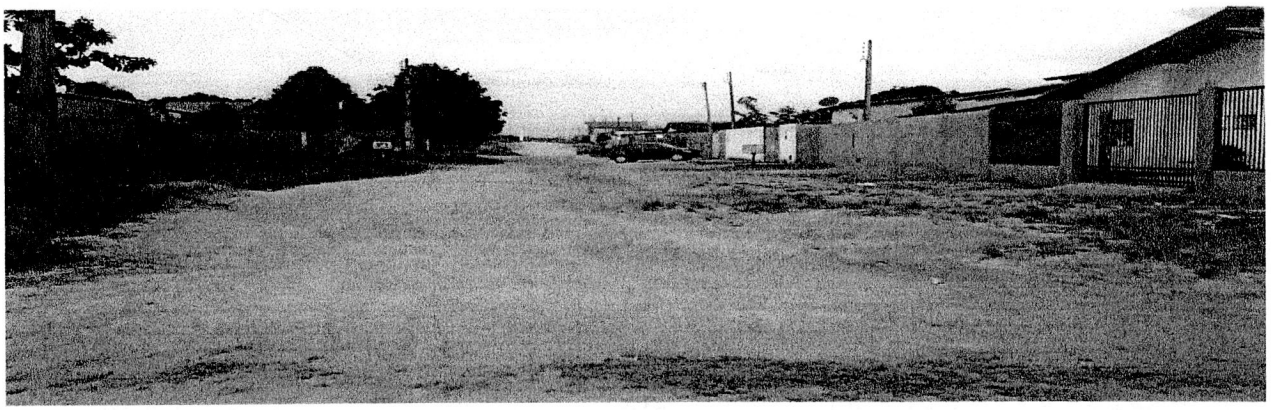

JUSTIFICATIVA:

A Rua Izaira Padilha Correia no Bairro Centenário, necessita de limpeza, pavimentação asfáltica, calçamento e iluminação pública. A rua fica totalmente alagada em dias de chuva, cheia de buracos. A escuridão trás insegurança aos moradores que já foram vitimas de assaltos. Fomos ao local e constatamos a total falta de infraestrutura, visto que em período de chuvas a situação da mesma se agrava.

Diante do exposto, solicito do órgão competente, a Prefeitura Municipal de Boa Vista RR, a iniciativa imediata e urgente para a solução deste problema.

Por se tratar de um pedido da comunidade, solicito atendimento urgente nesta indicação.

Fotos em anexo.

Gabinete da Vereadora, Boa Vista/RR 20 de Outubro de 2015.

ALINE REZENDE
Vereadora – PRTB

Providenciado Através Ofício Nº 210 de 03/11 de 15

RECEBIDO NA SECRETARIA DE APOIO LEGISLATIVO.
EM 20 / 10 / 15
Assinatura