INDICAÇÃO N.º 1340 , DE 2021
(Proponente: Professor Santello/PTB)

CÂMARA MUNICIPAL DE CASCAVEL
Recebido em 28/10/21
Protocolo

Excelentíssimo Senhor Presidente da Câmara Municipal de Cascavel

INDICA, nos termos que regem o art. 143 do Regimento Interno desta Casa de Leis, seja encaminhado expediente ao Poder Público Municipal, perante a Secretaria Municipal de Serviços e Obras Públicas, solicitando tapa buracos na Rua Guaíra, próximo ao CETEA (Escola Do Transtorno Do Espectro Autista Paulo Zanuzzo) e Apae no Recanto Tropical.

É a Indicação. Sala das Sessões
Cascavel, 26 de outubro de 2021.

Professor Santello
Vereador /PTB

Justificação

A presente propositura legislativa tem por objetivo atender um pedido da população escolar e também de moradores que transitam diariamente na via.

Moradores e usuários que trafegam pela rua pedem providências junto ao Sesop para que sejam feitas ações de tapa buracos na Av. Guaíra, próximo ao número 492, tendo em vista que no local há grande fluxo de veículos e há meses existem vários buracos no perímetro, colocando em risco pedestres e veículos.

Certo que posso contar com seu importante apoio, desde já agradeço a atenção e me coloco a disposição para mais esclarecimentos, bem como aguardamos uma resposta.

CONFERIDO Tatyana DIRETORIA LEGISLATIVA

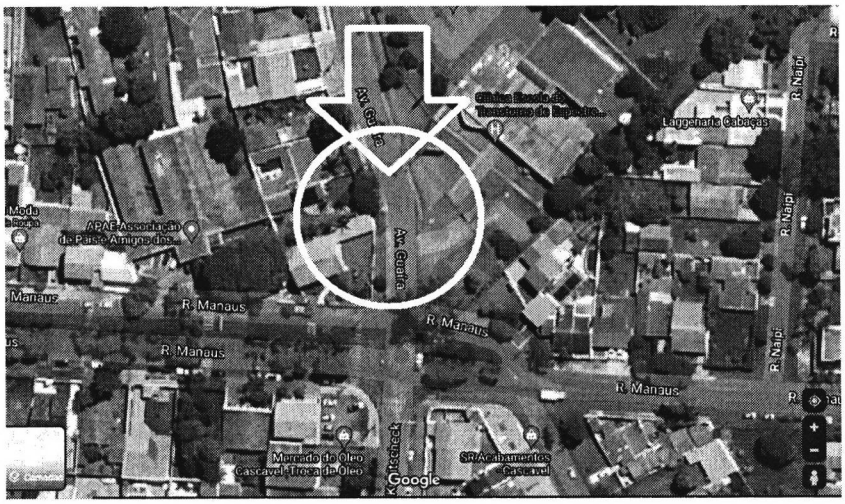

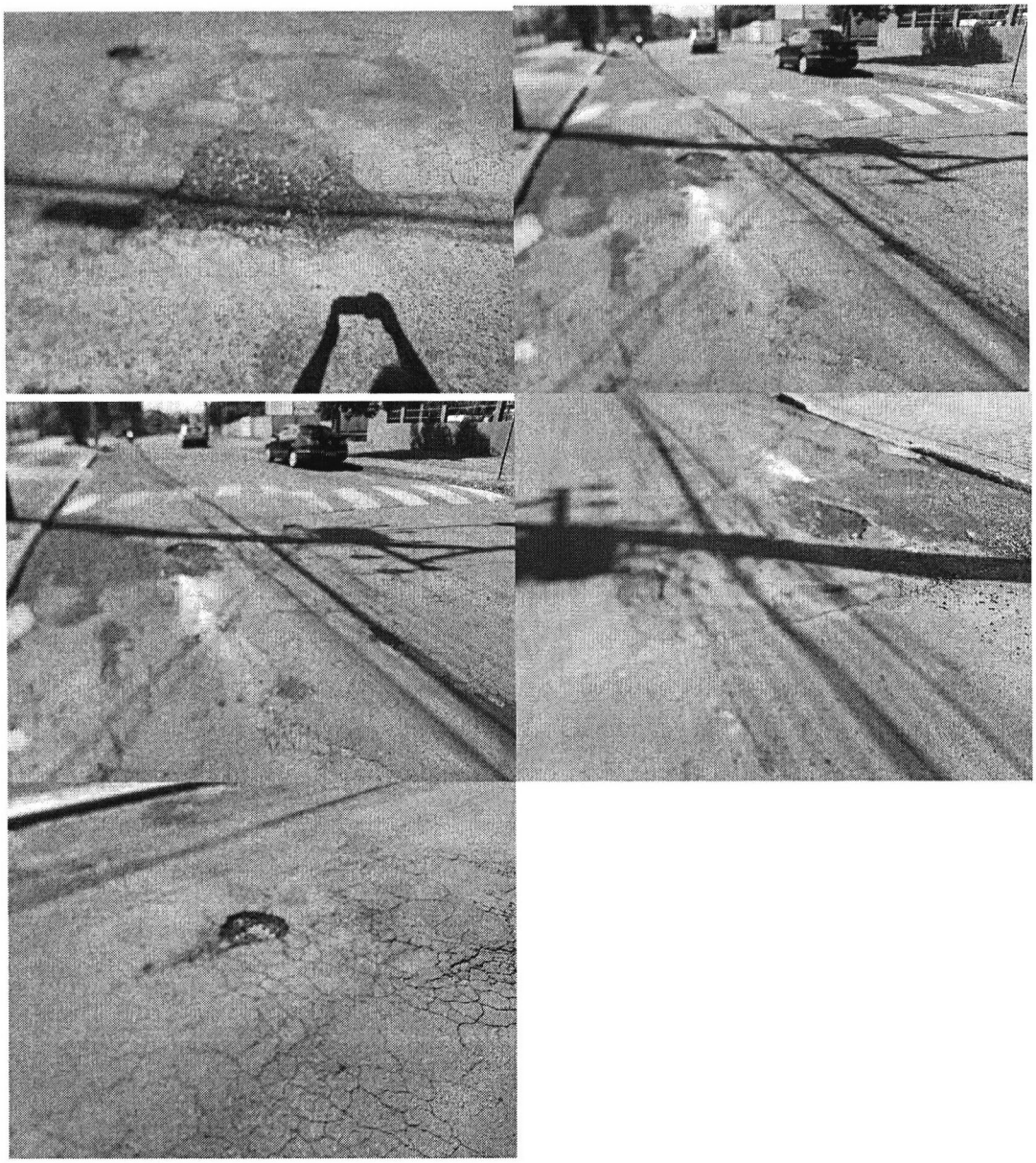

CONFERIDO
Tatiyana
DIRETORIA LEGISLATIVA