ESTADO DO RIO GRANDE DO SUL
CÂMARA MUNICIPAL DE VEREADORES DE BUTIÁ
Rua do Comércio, 566 — Fone (051) 652-1399

À

CÂMARA MUNICIPAL DE VEREADORES

NESTA CIDADE

A Vereadora NEUZA VARGAS, abaixo firmada, vem, respeitosamente apresentar a seguinte

INDICAÇÃO Nº 481/90

INDICA QUE O EXECUTIVO MUNICIPAL DETERMINE AO SETOR TÉCNICO COMPETENTE DA PREFEITURA QUE SEJA ELIMINADO O PROBLEMA DE ESCOAMENTO DE ÁGUAS NA AV. BENTO GONÇALVES JUNTO ÀS PROPRIEDADES DE SILMAR DIAS Nº 661 E SEUS VIZINHOS, INDICANDO OUTRAS PROVIDÊNCIAS.

CONSIDERANDO que na Av. Bento Gonçalves existe problema de alagamentos devido ao não escoamento das águas pelos canos dos esgotos colocados quando do calçamento da referida rua;

CONSIDERANDO que segundo informações, alguns bueiros estão entupidos e, além disso, são de diâmetro insuficiente, provocando, sempre quando chove, alagamento nos páteos dos moradores Silmar Dias e seus vizinhos;

CONSIDERANDO que o Secretário Municipal de Obras, domingo passado, a pedido dos moradores, constatou "in locco" o problema, prometendo providências;

INDICAMOS QUE O EXECUTIVO MUNICIPAL melhore o sistema de escoamento das águas na Av. Bento Gonçalves, junto as propriedades de Silmar Dias (nº 661)e de seus vizinhos, evitando problemas aos moradores, bem como danificação ao calçamento.

INDICAMOS, ainda, que sejam ouvidos os moradores do local e o Secretário de Obras para a execução da referida obra pelos funcionários e, se necessário for, chamada a firma que fez o calçamento.

Sala das Sessões, 08 de novembro de 1990.

Neuza Vargas

Digitalizado com CamScanner

ESTADO DO RIO GRANDE DO SUL
CÂMARA MUNICIPAL DE VEREADORES DE BUTIÁ
Rua do Comércio, 566 — Fone (051) 652-1399

INDICAÇÃO Nº 481/90

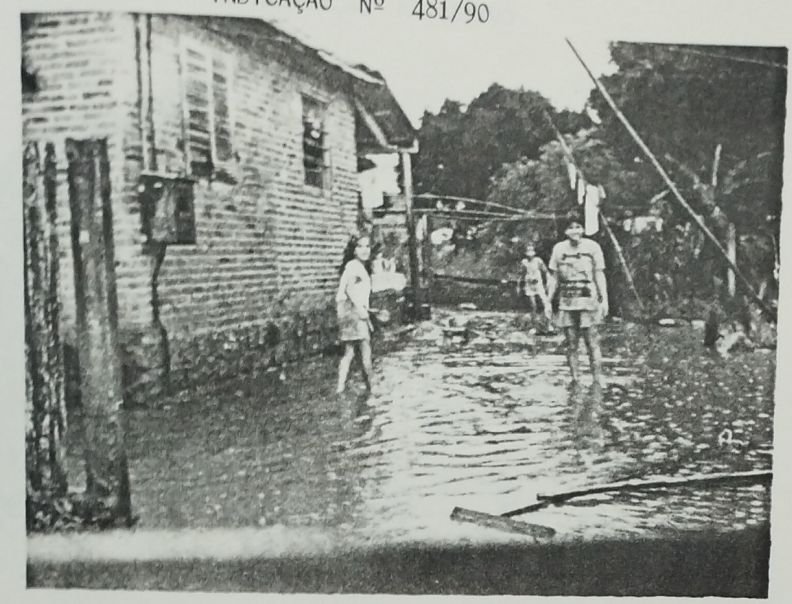

Residência da Av. Bento Gonçalves, calçada no corrente ano, e que teve alagadas propriedades, pois os bueiros colocados não dão vasão às águas

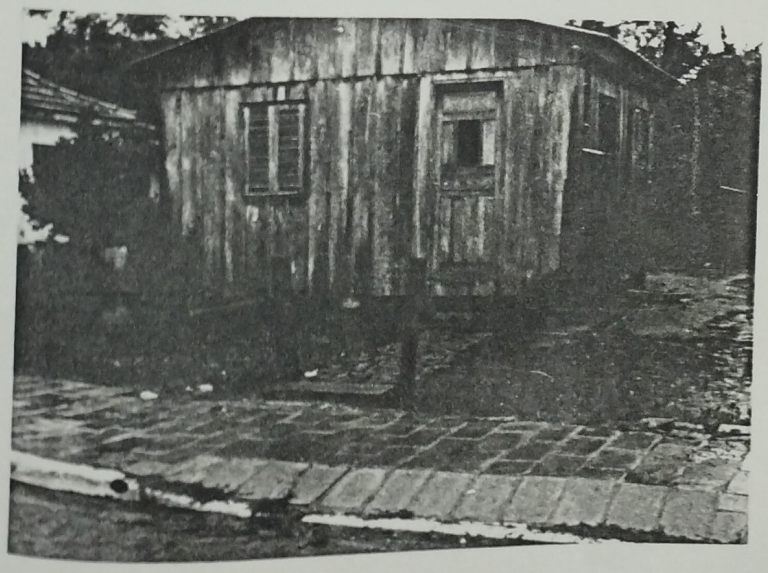

Av. Bento Gonçalves propriedade com águas circundando a casa. Canos colocados, quando do calçamento, não escoam as águas de forma suficiente

Digitalizado com CamScanner

ESTADO DO RIO GRANDE DO SUL
CÂMARA MUNICIPAL DE VEREADORES DE BUTIÁ
Rua do Comércio, 566 — Fone (051) 852-1388

INDICAÇÃO Nº 481/90



Av. Bento Gonçalves, Terrenos alagados, são três residências que tiveram sérios problemas com as chuvas;

Alcazar Tonz