CÂMARA MUNICIPAL DE RIO BRANCO – ACRE
Rua Hugo Carneiro N° 567 - Bairro Bosque.
GABINETE DA VEREADORA **LENE PETECÃO - PSD**

INDICAÇÃO_____/ 2021

Indica ***Reposição de tampa e serviços necessários em bueiro/ boca de lobo na Rua Maria Francisca Ribeiro – Calafate***.

Senhor Presidente,

À luz do Regimento Interno desta Casa, apresento indicação ao Senhor Prefeito do Município de Rio Branco, a qual requeiro que a Prefeitura Municipal de Rio Branco junto a ***SMZC*** – Secretaria Municipal de Zeladoria da cidade, providenciem os serviços de *Reposição de tampa e serviços necessários* em bueiro/ boca de lobo instalado na ***Rua Maria Francisca Ribeiro*** localizada no ***Bairro Calafate***.

Justificativa:

Atendendo pedido dos moradores da ***Rua Maria Francisca ribeiro*** e pela relevância de seus objetivos, apresento esta indicação para que a Prefeitura Municipal de Rio Branco junto à ***SMZC*** providenciem os serviços necessários. Tal indicação visa à instalação de tampa em bueiro instalado na referida rua, a fim de evitar acidentes, tendo em vista que os bueiros sem tampa trazem grandes riscos de acidentes aos pedestres e condutores de veículos. Considerando que tal serviço é de fundamental importância para garantir o perfeito escoamento das águas da chuva, evitando inundações, propagação de mau cheiro, criação de insetos e animais que prejudicam a saúde pública, como evidencia a foto em anexo.

É a indicação que apresento e exclamo ao acatamento de Vossa Excelência.

Rio Branco, 09 de Agosto de 2021.

Lene Petecão
Vereadora

Tel.: (68) 3221-0024 - **E-mail**: lenepetecao55@gmail.com

CÂMARA MUNICIPAL DE RIO BRANCO – ACRE
Rua Hugo Carneiro N° 567 - Bairro Bosque.
GABINETE DA VEREADORA **LENE PETECÃO - PSD**

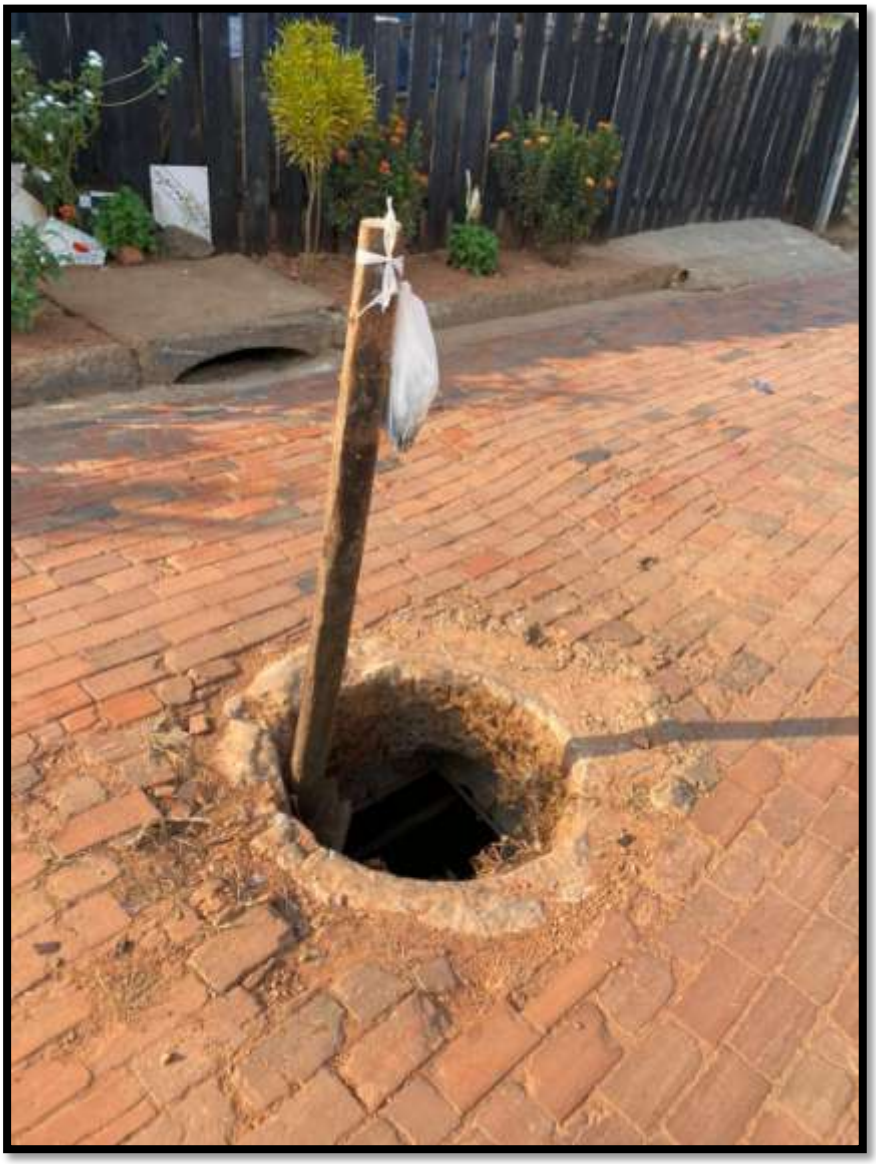

Tel.: (68) 3221-0024 - **E-mail**: lenepetecao55@gmail.com