Câmara Municipal de Cascavel

ESTADO DO PARANÁ

INDICAÇÃO Nº 765 , DE 2025.
(Proponente: Vereador Fão do Bolsonaro/PL)

CÂMARA MUNICIPAL DE CASCAVEL
Recebido em: 25/04/25
Protocolo

Excelentíssimo Senhor Presidente da Câmara Municipal de Cascavel.

INDICO, nos termos do art. 143 do Regimento Interno desta Casa de Leis, seja encaminhado expediente a Secretaria Municipal de Serviços e Obras Públicas - SESOP, solicitando a implantação de boca de lobo na Rua Sargento Jaime Pantaleão de Moraes, com a rua Engenheiro Heinz Marth, no bairro Santa Felidade.

É a Indicação. Sala das Sessões.
Cascavel, 24 de abril de 2025.

CRYSTHOFOUR PEREIRA DE ALMEIDA:08284426900

Assinado de forma digital por CRYSTHOFOUR PEREIRA DE ALMEIDA:08284426900
Dados: 2025.04.25 08:57:54 -03'00'

Fão do Bolsonaro
Vereador/PL

Justificativa

Solicita-se a implantação de uma boca de lobo no cruzamento da Rua Sargento Jaime Pantaleão de Moraes com a Rua Engenheiro Heinz Marth, no bairro Santa Felicidade.

A presente solicitação justifica-se pela necessidade urgente de melhorar o escoamento das águas pluviais na referida localidade, que vem sofrendo com alagamentos frequentes durante períodos de chuva. A ausência de sistema de drenagem adequado tem causado transtornos à população local, deterioração do asfalto e risco à segurança de pedestres e motoristas.

A implantação da boca de lobo proporcionará maior eficiência na coleta das águas, evitando danos à infraestrutura urbana e contribuindo para a preservação da via pública. Ressalta-se ainda que moradores da região já manifestaram reiteradas reclamações quanto aos problemas causados pelo acúmulo de água no local.

CONFERIDO DIRETORIA LEGISLATIVA

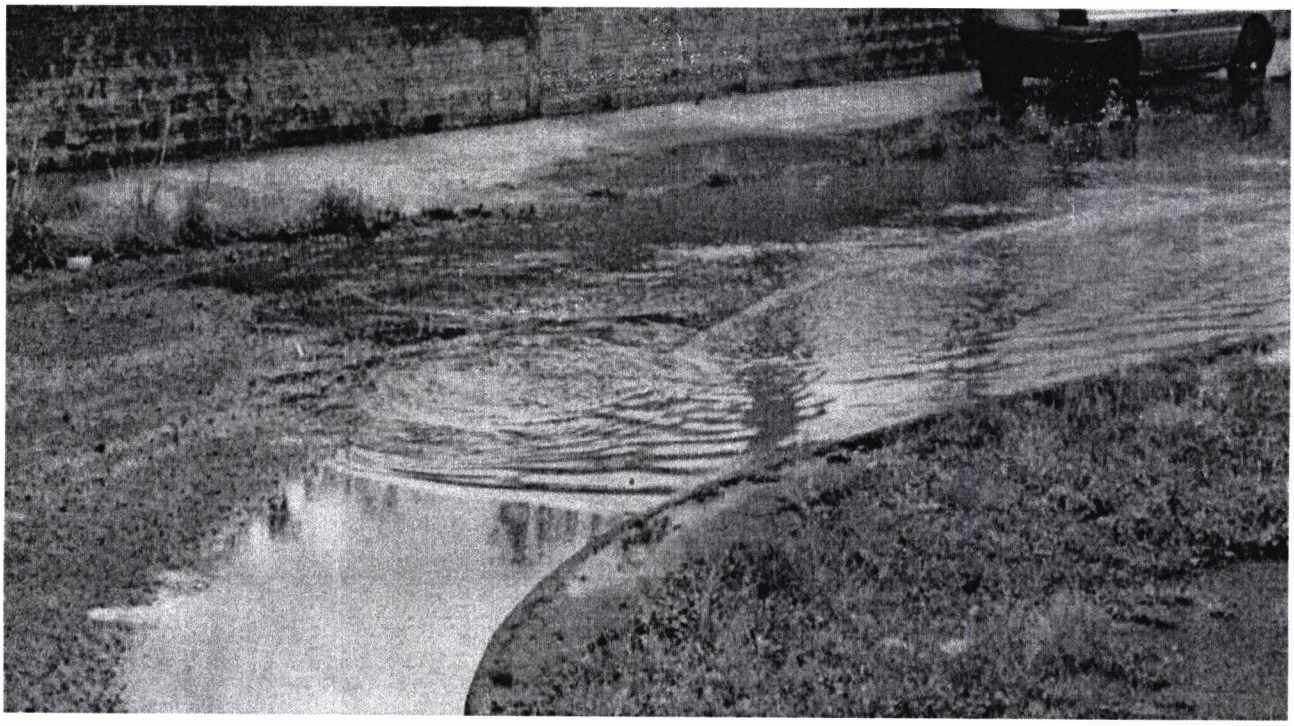

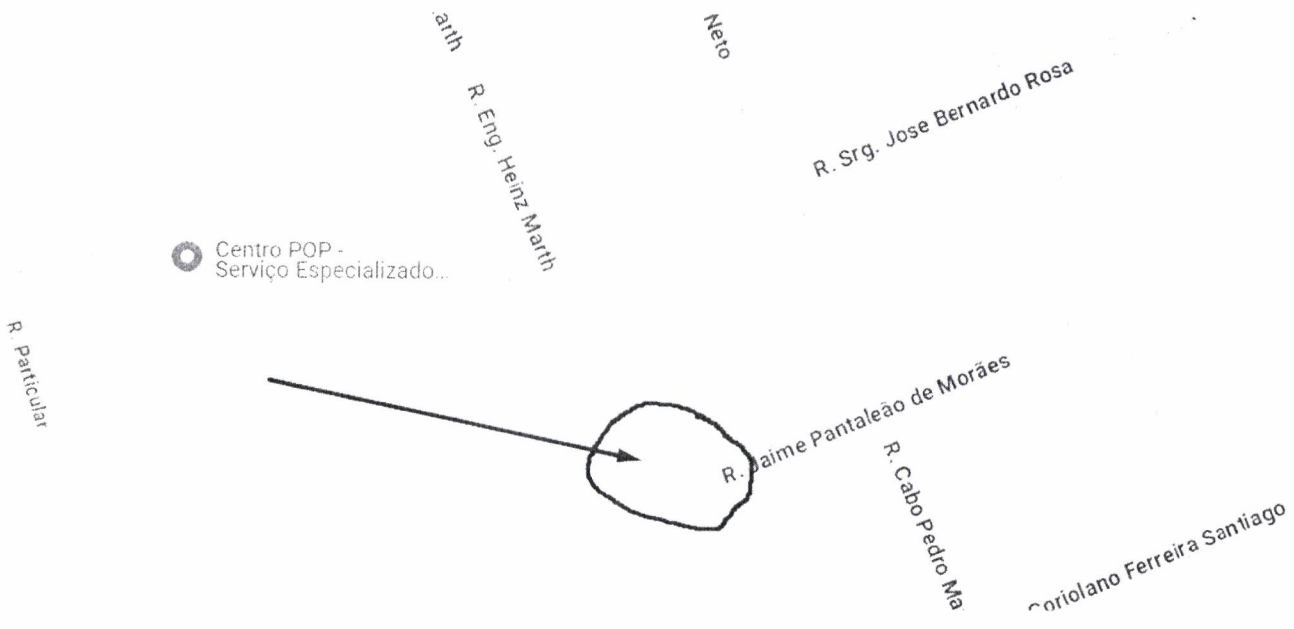
arth
Neto
R. Eng. Heinz Marth
R. Srg. Jose Bernardo Rosa
Centro POP -
Serviço Especializado...
R. Particular
R. Cabo Pedro Ma
Coriolano Ferreira Santiago