INDICAÇÃO 125 /2026

Câmara Municipal de Congonhas
PROTOCOLO GERAL 579/2026
Data: 17/03/2026 - Horário: 08:50
Legislativo

Exmo. Sr.
Averaldo Pereira da Silva
Presidente da Mesa Diretora
Câmara Municipal de Congonhas

O Vereador que a presente subscreve em conformidade com as normas regimentais vigentes, ouvido o plenário vem indicar ao Executivo Municipal que encaminhe ao departamento competente, solicitando melhorias no sistema de drenagem de águas pluviais na Avenida Governador Valadares e na Rua Dr. Paulo Mendes, no Bairro Centro.

Justificativa:

A presente indicação se justifica pela necessidade de melhorar o escoamento das águas pluviais na localidade. Conforme verificado no local, os dispositivos de captação existentes (bueiros) apresentam capacidade de coleta insuficiente, fazendo com que, em períodos de chuva, a água se acumule na via, especialmente na região abaixo do pontilhão, gerando pontos de alagamento.

Essa situação tem causado transtornos para moradores, pedestres e motoristas que transitam, comprometendo a mobilidade urbana e podendo ocasionar riscos à segurança.

Diante disso, torna-se necessária a avaliação técnica e adoção de melhorias no sistema de drenagem pluvial, com possível ampliação ou adequação dos pontos de captação, a fim de garantir o correto escoamento das águas e evitar novos episódios de acúmulo na via.

Segue croqui ilustrativo e fotos em anexo.

Plenário, 11 de março de 2026.

Averaldo Pereira da Silva (Pica-Pau)
Vereador

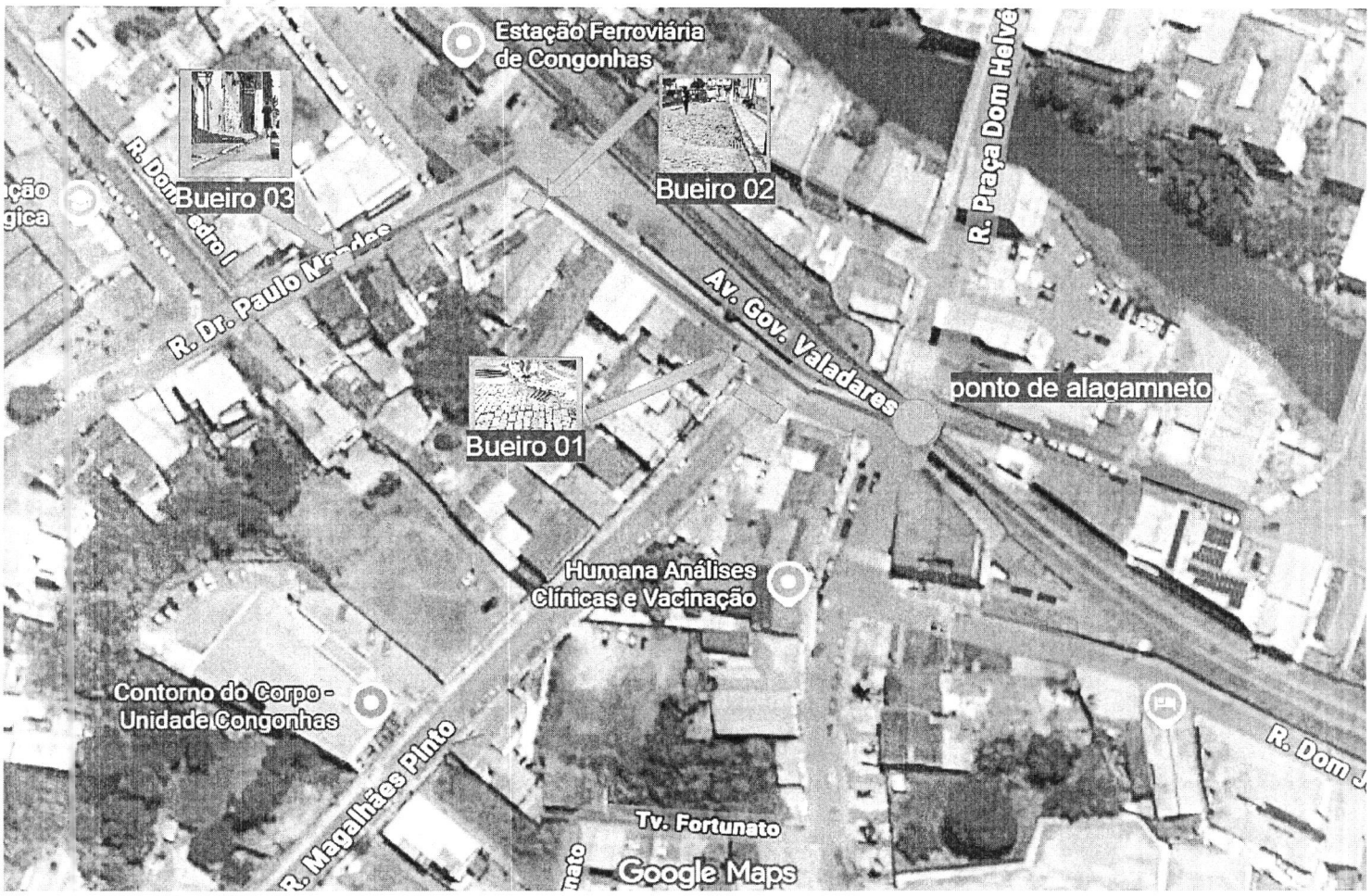



Bueiro 01 (Av. Governador Valadares)



Bueiro 02 (Av. Governador Valadares)



Bueiro 03 (Rua Dr. Paulo Mendes)