LIDO NO EXPEDIENTE DA
SESSÃO 13 / 10 / 15
Aline Mª. Menezes Rezende Chagas
Primeira Secretária

ESTADO DE RORAIMA
CAMARA MUNICIPAL DE BOA VISTA
GABINETE DO VEREADOR EDILBERTO VERAS

INDICAÇÃO Nº 1614 /2015

Excelentíssima Senhora
MIRIAN DOS REIS MELO
Vice-Presidente da Câmara Municipal de Boa Vista

O Vereador que este subscreve, com amparo no art. 110, IX do Regimento Interno, solicita que seja encaminhada a Excelentíssima Senhora TERESA SURITA SAENZ JUCÁ, Prefeita Municipal de Boa vista, a seguinte Indicação.

"QUE A PREFEITURA MUNICIPAL DE BOA VISTA, ATRAVÉS DA SECRETARIA MUNICIPAL DE OBRAS E URBANISMO – SMOU, VIABILIZE O SERVIÇO DE ESGOTO, ESCOAMENTO DE ÁGUAS, TERRAPLAGEM, ASFALTAMENTO E CONSTRUÇÃO DE CALÇADAS DA RUA 06, LOCALIZADA NO BAIRRO MONTE DAS OLIVEIRAS".

JUSTIFICATIVA

A referida Indicação se dá em função da situação caótica que se encontra a rua informada, principalmente em tempos de chuva, em virtude das necessidades acima apresentadas.

Gabinete do Vereador, 07 de outubro de 2015.

RECEBIDO NA SECRETÁRIA
DE APOIO LEGISLATIVO.
EM 07 / 10 / 15
ASSINATURA

Antonio Adberto Resende Veras (PP)

Providenciado através do Ofício
Nº 196 de 15 / 10 / 15

Câmara Municipal de Boa Vista
Palácio João Evangelista Pereira de Melo
Av. Capitão Ene Garcez, nº 992 - São Francisco - CEP: 69.301-160 - Boa Vista / RR
Fone/Fax: (95) 3084-1389

ESTADO DE RORAIMA
CAMARA MUNICIPAL DE BOA VISTA
GABINETE DO VEREADOR EDILBERTO VERAS

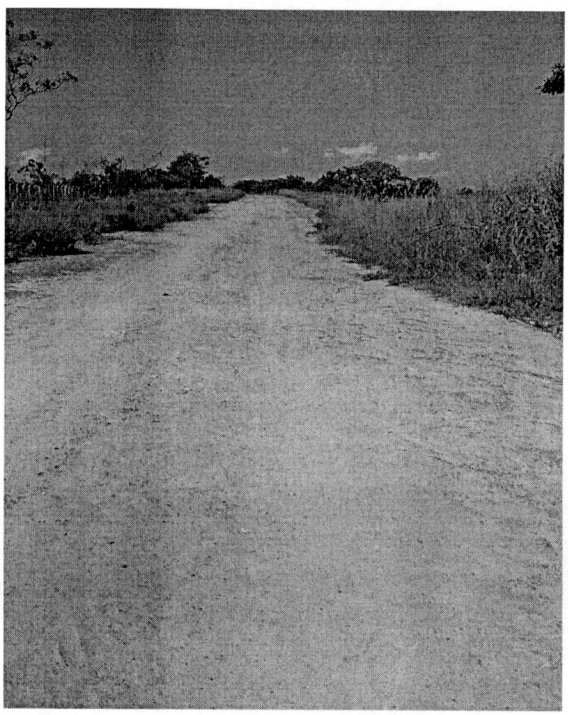

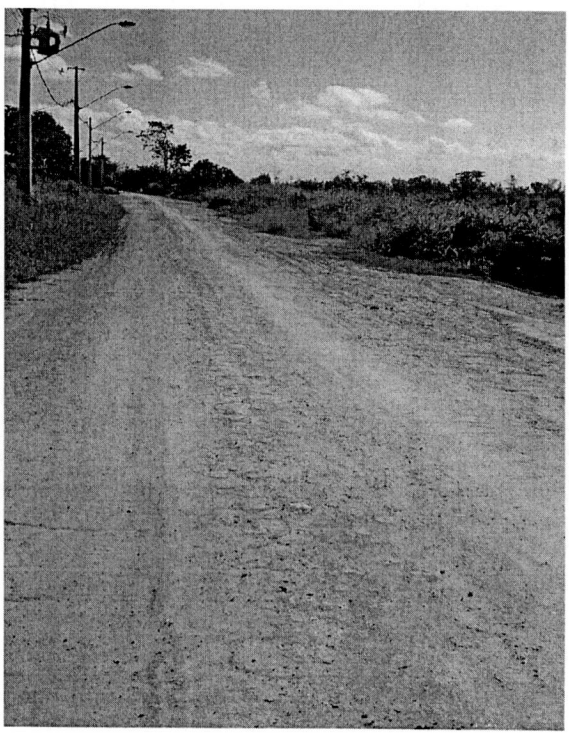

Câmara Municipal de Boa Vista
Palácio João Evangelista Pereira de Melo
Av. Capitão Ene Garcez, nº 992 - São Francisco - CEP: 69.301-160 - Boa Vista / RR
Fone/Fax: (95) 3084-1389