CÂMARA MUNICIPAL DE SANTARÉM
Avenida Dr. Anysio Chaves, 1001 - CNPJ nº 10.219.202/0001-82
CEP. 68.030.290 - SANTARÉM-PARÁ
GABINETE DO VEREADOR GERLANDE CASTRO

PSB

REQUERIMENTO Nº 1557 /2021.

CÂMARA MUNICIPAL DE SANTARÉM
Aprovado em única Discussão
Por unanimidade
Plenário 18/08/2021
CÂMARA MUNICIPAL DE SANTARÉM
Prof. Josafá Gonçalves
1º Secretário

Senhor Presidente,
Senhoras e Senhores Vereadores

REQUEIRO, de acordo com o Regimento Interno deste Poder Legislativo, Art. 51, após tramites regimentais desta Casa Parlamentar, que seja endereçada correspondência ao **Secretário Municipal de Urbanização e Serviços Públicos – Semurb, Sr. Jean Murilo Machado Marques, solicitando serviços de infraestrutura (Asfaltamento, drenagem e calçada)** na Avenida Olavo Bilac, entre Br 163 e Avenida Joana d'arc.

JUSTIFICATIVA: Senhoras e Senhores Vereadores, a demanda solicitada é de extrema importância para a conservação de nossas ruas, o objetivo principal desse trabalho é garantir a trafegabilidade em qualquer época do ano e condições climáticas, proporcionando aos usuários conforto e segurança no trânsito. Os moradores que tem seus próprios veículos, não conseguem chegar em suas residências, em dias chuvosos os riscos de acidentes são constantes e algumas casas ficam isoladas.

Que desta decisão seja dado conhecimento a Associação de Moradores do Santarenzinho.

Sala das Sessões, Plenário Vereador Benedito Oliveira Magalhães, em de agosto de 2021.

CÂMARA MUNICIPAL DE SANTARÉM
Gerlande Castro
Vereador PSB

AVENIDA OLAVO BILAC – BAIRRO SANTARENZINHO

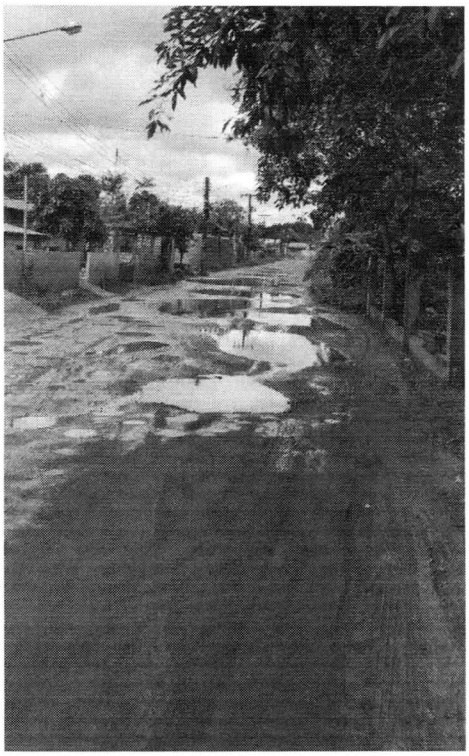

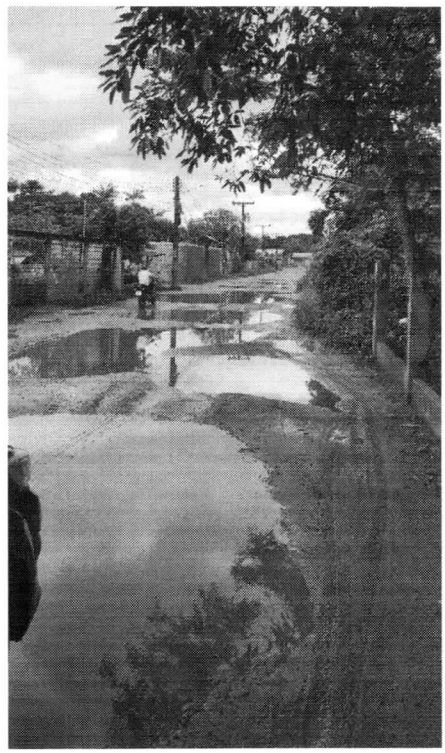

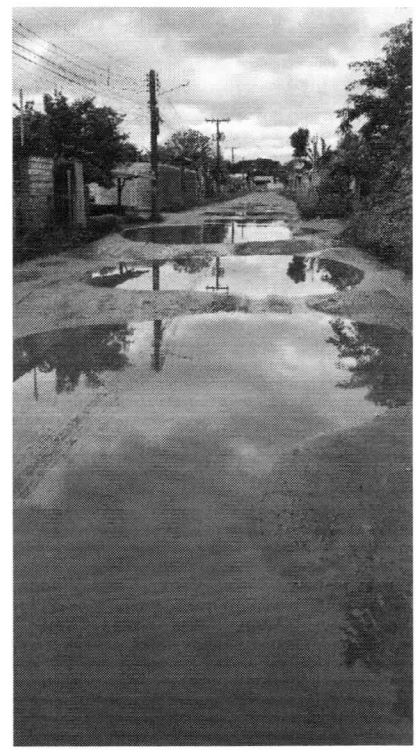



CÂMARA MUNICIPAL DE SANTARÉM
Gerlande Castro
Vereador PSB

Imagens: Josué/Sid – Data: 13/08/2021