DECRETO LEGISLATIVO Nº 1.749/2025

DENOMINA VIA PÚBLICA.

A Mesa da Câmara Municipal de Congonhas, no uso de suas atribuições legais. Decreta:

Art. 1º - Fica denominada ANTÔNIO CARDOSO RIBEIRO a escadaria localizada entre as ruas Joaquim Resende Barbosa no Bairro Cristo Rei e a Rua Alberto Roque de Paula no bairro Dom Oscar, conforme fotos anexas.

Art. 2º - O Poder Executivo Municipal providenciará a atualização dos registros cartográficos bem como a instalação de placas indicativas com a denominação do logradouro, comunicando aos órgãos competentes.

Art. 3º - Este Decreto entrará em vigor na data de sua publicação, revogando as disposições em contrário.

Câmara Municipal de Congonhas, 24 de setembro de 2025.

AVERALDO PEREIRA DA SILVA
Presidente da Mesa Diretora
Câmara Municipal de Congonhas

KATE BÁRBARA MARQUES URZEDO
1º Secretária
Câmara Municipal de Congonhas

EM BRANCO

CÂMARA MUNICIPAL DE CONGONHAS MG 011

Fotos Anexas:



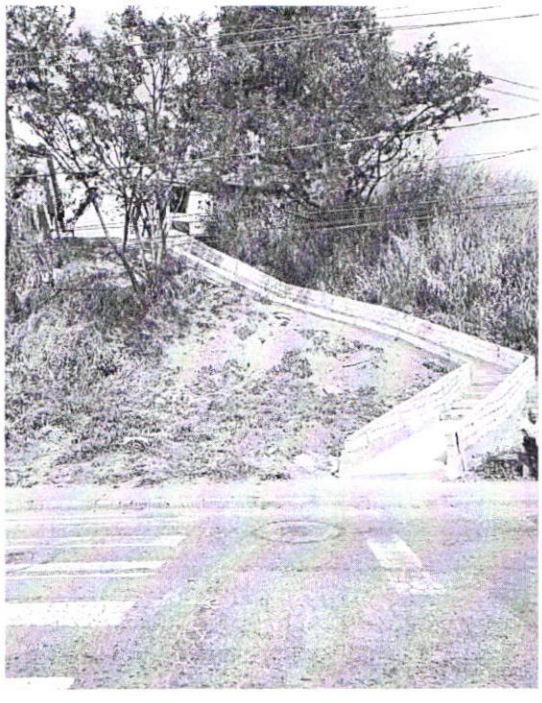

EM BRANCO