LIDO NO EXPEDIENTE DA SESSÃO 07 / 10 / 15
Sandro Denis de Souza Cruz
1º Secretário
Segundo Secretário

ESTADO DE RORAIMA
CÂMARA MUNICIPAL DE BOA VISTA
GABINETE DA VEREADORA ALINE REZENDE

INDICAÇÃO Nº 1.604 / 2015

A Vereadora que esta subscreve com amparo no Art. 122 do Regimento Interno SOLICITA que seja encaminhada a Excelentíssima Senhora Teresa Surita - Prefeita do Município de Boa Vista, enviar à **Secretaria Municipal de Obras e Urbanismo - SMOU** a seguinte **INDICAÇÃO:**

QUE SEJA FEITA A PAVIMENTAÇÃO ASFALTICA, MEIO FIO, LIMPEZA, CALÇAMENTO E ILUMINAÇÃO PÚBLICA NA RUA HITLER LUCENA NO BAIRRO CARANÃ.

JUSTIFICATIVA:

A Rua Hitler Lucena no Bairro Caranã, necessita de limpeza, meio fio, pavimentação asfaltica, calçamento e iluminação pública. A rua de barro vira lamaçal quando chove, ficando cheia de buracos e causando transtornos aos moradores. Fomos ao local e constatamos a total falta de infraestrutura, visto que em período de chuvas a situação da mesma se agrava.

Diante do exposto, solicito do órgão competente, a Prefeitura Municipal de Boa Vista RR, a iniciativa imediata e urgente para a solução deste problema.

Por se tratar de um pedido da comunidade, solicito atendimento urgente nesta indicação. **Fotos em anexo.**

Gabinete da Vereadora, Boa Vista/RR 01 de Outubro de 2015.

ALINE REZENDE
Vereadora - PRTB

RECEBIDO NA SECRETÁRIA DE APOIO LEGISLATIVO.
EM 06 / 10 / 15
ASSINATURA

Providenciado através do Ofício
Nº 191 de 07 / 10 / 15.

Câmara Municipal de Boa Vista
Palácio João Evangelista Pereira de Melo – Gabinete da Vereadora Aline Rezende (Vice Presidente)
Avenida Capitão Ene Garcêz, 1264 - São Francisco - CEP 69 301 160 - Tel.: (95) **3621-2872** - www.cmbv.org.br - Boa Vista - Roraima
Email: **vereadoraalinerezende@gmail.com**

ESTADO DE RORAIMA
CÂMARA MUNICIPAL DE BOA VISTA
GABINETE DA VEREADORA ALINE REZENDE

RUA HITLER LUCENA NO BAIRRO CARANÃ

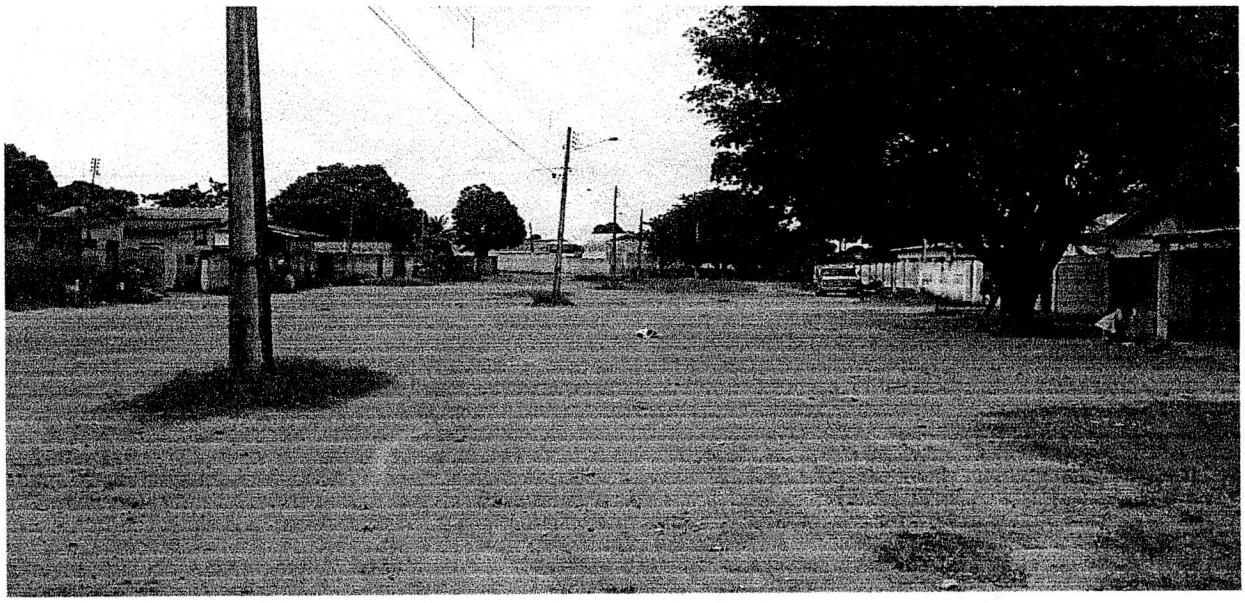

Câmara Municipal de Boa Vista
Palácio João Evangelista Pereira de Melo – Gabinete da Vereadora Aline Rezende (Vice Presidente)
Avenida Capitão Ene Garcêz, 1264 - São Francisco - CEP 69 301 160 - Tel.: (95) **3621-2872** - www.cmbv.org.br - Boa Vista - Roraima
Email: **vereadoraalinerezende@gmail.com**