LIDO NO EXPEDIENTE DA SESSÃO 13/09/2016
2º Secretário

ESTADO DE RORAIMA
CÂMARA MUNICIPAL DE BOA VISTA
GABINETE DA VEREADORA ALINE REZENDE

INDICAÇÃO 2333 2016

A Vereadora que esta subscreve com amparo no Art. 122 do Regimento Interno **SOLICITA** que seja encaminhada a Excelentíssima Senhora Teresa Surita - Prefeita do Município de Boa Vista enviar à **Secretaria Municipal de Obras e Urbanismo - SMOU** a seguinte **INDICAÇÃO:**

QUE SEJA FEITA A PAVIMENTAÇÃO ASFÁLTICA, LIMPEZA, ESCOAMENTO, ILUMINAÇÃO PÚBLICA, SINALIZAÇÃO E CALÇAMENTO NA RUA FREIJÓ NO BAIRRO PARAVIANA.

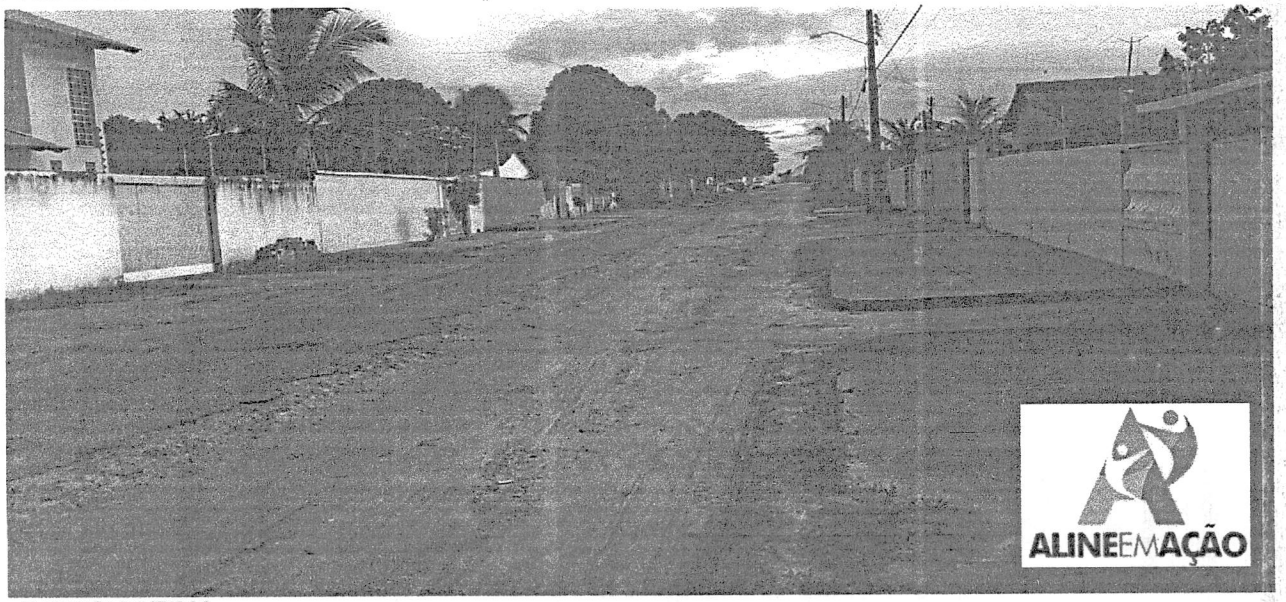

JUSTIFICATIVA:

A mesma necessita de pavimentação asfáltica, limpeza, escoamento, iluminação pública, sinalização e calçamento. A rua encontra-se em péssimo estado, após uma obra da prefeitura a rua ficou totalmente destruída, metade da rua ficou com asfalto danificado e a outra metade esta só barro. Em dias de chuva a mesma fica totalmente alagada, de impossível acesso a veículos. Os moradores já não aguentam mais esta situação, já reclamaram diversas vezes á prefeitura e nada foi feito. A falta de calçada, sinalização adequada e a iluminação precária trazem muita insegurança e transtornos aos mesmos. Fomos ao local e constatamos a total falta de infraestrutura, visto que em período de chuvas a situação da mesma se agrava.

Diante do exposto solicito do órgão competente uma análise imediata e urgente para a solução desse problema.

Gabinete da Vereadora, Boa Vista/RR 06 de Setembro de 2016.

JOSY

Providenciado Através do Ofício.
Nº 271 de 16/13/09 de 2016

ALINE REZENDE
Vereadora

RECEBIDO
DIRETORIA DE COMISSÕES
EM 06/09/16
ASSINATURA

Câmara Municipal de Boa Vista
Palácio João Evangelista Pereira de Melo – Gabinete da Vereadora Aline Rezende
Avenida Capitão Ene Garcêz, 1264 - São Francisco - CEP 69 301 160 - Tel.: **(95) 3621-2872** - www.cmbv.org.br - Boa Vista - Roraima
Email: **vereadoraalinerezende@gmail.com**