Tijucas (SC), 03 de fevereiro de 2017.

INDICAÇÃO Nº 118/2017

Exmo. Sr. Elói Mariano Rocha
Prefeito Municipal
Tijucas – SC

Senhor Prefeito,

A Vereadora que abaixo subscreve, no uso de suas prerrogativas legais e de acordo com a Lei Orgânica do Município de Tijucas, solicita a Vossa Excelência que analise a possibilidade proceder à construção de ponto de ônibus na Avenida Coronel Gallotti na altura do instituto Matilde Bayer.

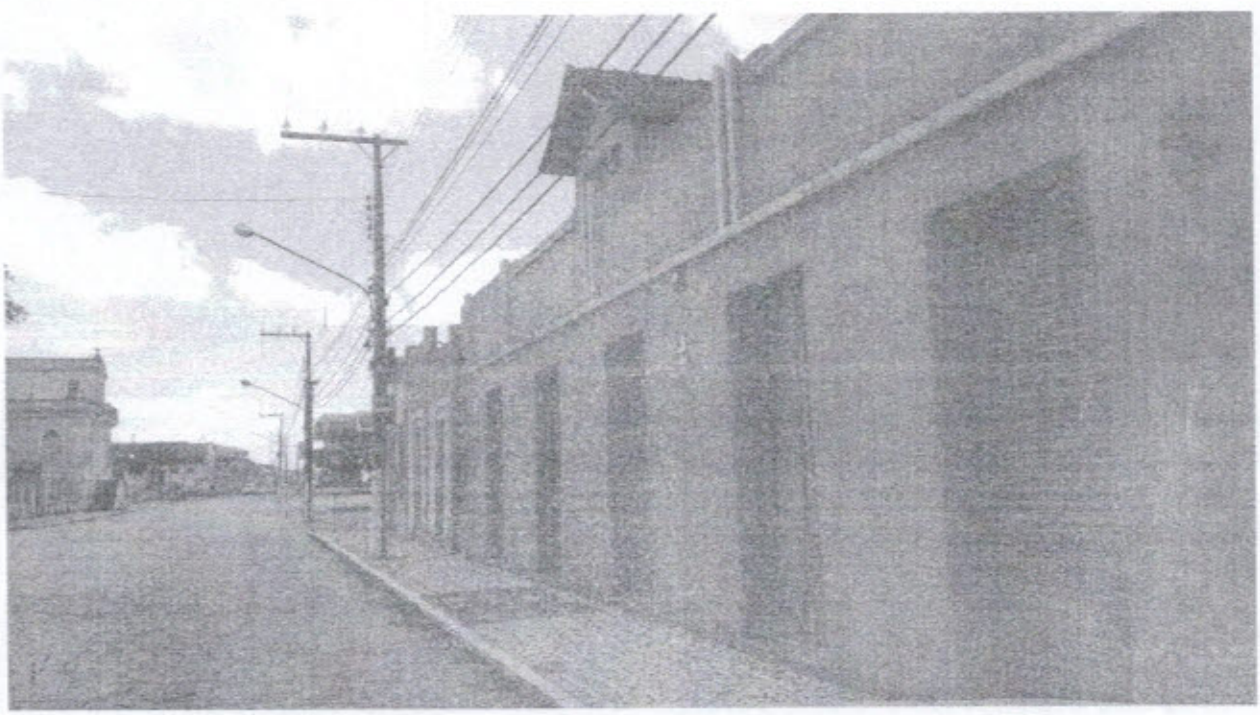

Rua Coronel Büchelle, 181 – Centro – 88.200-000 – Tijucas – S.C.
Fone/Fax: 0xx48 3263-0921
Email: secretaria@camaratijucas.sc.gov.br

Justificativa: Na avenida inteira não há um ponto de ônibus coberto, a rua é bastante movimentada.

Cordialmente,

Fernanda Melo
Vereadora

LIDO NO EXPEDIENTE
SESSÃO DO 24 / 01 / 2017
1º Secretário

APROVADO
EM única Votação
24 / 01 / 2017
Presidente
Secretário