Câmara Municipal de Fortaleza

Vereador Eudes Bringel

4 948/2024

REQUERIMENTO Nº _____ / 2024

Requer o envio de ofício à CAGECE solicitando serviço de colocação de tampa e sub-tampa da rede de esgoto da Cagece na rua Santa Filomena ao lado do número 502, esquina com a rua Florianópolis no bairro Henrique Jorge.

EXCELENTÍSSIMO SENHOR PRESIDENTE DA CÂMARA MUNICIPAL DE FORTALEZA.

O vereador Eudes Bringel, no uso de suas atribuições legais e na forma regimental, vem, respeitosamente, requerer a Vossa Excelência o envio de ofício ao Dr. Neurisangelo Freitas, Diretor-Presidente da CAGECE, solicitando serviço de colocação de tampa e sub-tampa da rede de esgoto da Cagece na rua Santa Filomena ao lado do número 502, esquina com a rua Florianópolis no bairro Henrique Jorge.

Reiteramos, na oportunidade, protestos de estima e consideração.

Atenciosamente,

DEPARTAMENTO LEGISLATIVO DA CÂMARA MUNICIPAL DE FORTALEZA, 18 DE outubro DE 2024.

EUDES BRINGEL

Vereador - PSD

DEPTO. LEGISLATIVO
RECEBIDO
18 OUT 2024
11 08
Servidor

GABINETE DO VEREADOR EUDES BRINGEL - PSD

Rua Dr. Thompson Bulcão, nº 830 – Bairro: Patriolino Ribeiro, CEP 60810-460

Fortaleza/Ceará, Gabinete 43 – Fone: (85) 3444-8349, E-mail: vereadoreudesbringel@cmfor.ce.gov.br

Câmara Municipal de Fortaleza

Vereador Eudes Bringel

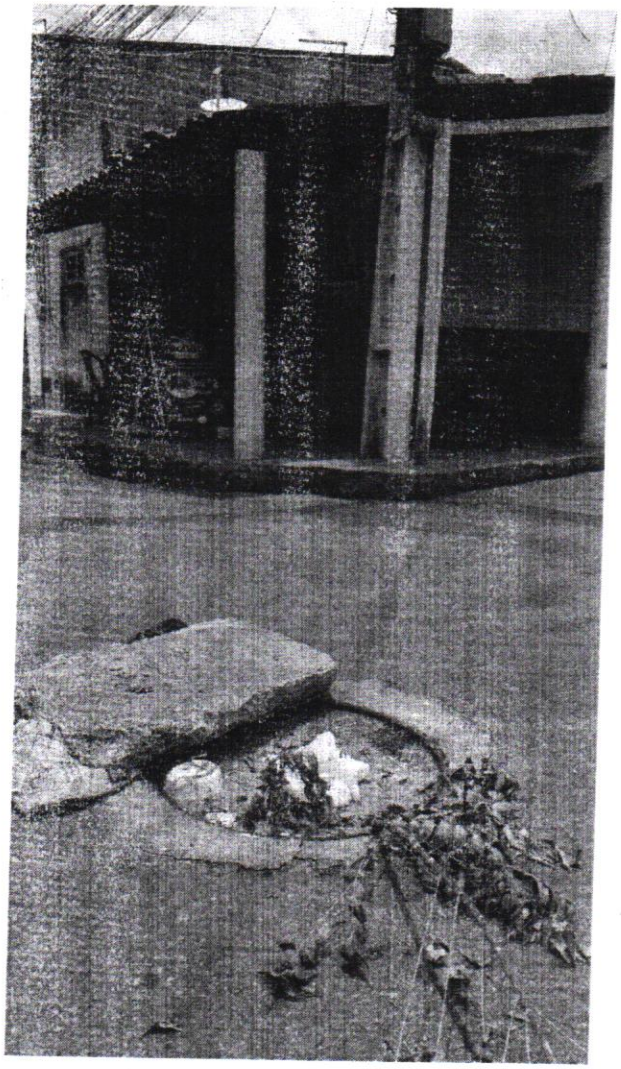

GABINETE DO VEREADOR EUDES BRINGEL - PSD

Rua Dr. Thompson Bulcão, nº 830 – Bairro: Patriolino Ribeiro, CEP 60810-460

Fortaleza/Ceará, Gabinete 43 – Fone: (85) 3444-8349, E-mail: vereadoreudesbringel@cmfor.ce.gov.br