Câmara Municipal de Cascavel
ESTADO DO PARANÁ

CÂMARA MUNICIPAL DE CASCAVEL
Recebido em 08/05/17
Protocolo

INDICAÇÃO Nº 443, DE 2017.
(Autor: Vereador Olavo Santos/PHS)

Excelentíssimo Senhor Presidente da Câmara Municipal de Cascavel.

O Vereador Olavo Santos/PHS nos termos que regem o art. 116 do Regimento Interno desta Casa de Leis propõe a Mesa Diretora, após a sua leitura no Pequeno Expediente, seja encaminhada esta Indicação ao Excelentíssimo Senhor Prefeito Leonaldo Paranhos, solicitando que sejam instaladas câmeras de monitoramento na Praça Rui Barbosa, no bairro Claudete.

É a Indicação. Sala das Sessões.
Cascavel, 04 de Maio de 2017.

Olavo Santos
Vereador/PHS

Justificação

Senhor Prefeito, viemos por meio desta, solicitar que seja instaladas câmeras de monitoramento na Praça Rui Barbosa, bairro Claudete em frente à Igreja Congregação Cristã no Brasil, o local em questão não possui segurança aos moradores que ali frequentam, e aos que residem ao entorno da praça, pois o mesmo é utilizado constantemente de forma inadequada por usuário de entorpecentes. Tendo em vista que o local possui um alto fluxo de pessoas, já que oferece um ambiente para caminhada e exercícios físicos, e com esta situação tem impedido os moradores de utilizar a Praça, tanto que isso se reflete no numero de pessoas que aderiram a um baixo assinado que segue anexo.

Entende-se que o sistema de monitoramento irá inibir a ação daqueles usuários, que utilizam de forma inadequada, desse modo gerando maior segurança para a população.

Espero, pois, contar com sua atenção ao solicitado. E, aguardo resposta para darmos ciência aos moradores que nos cobram essas providências.

CONFERIDO
ASSESSORIA LEGISLATIVA



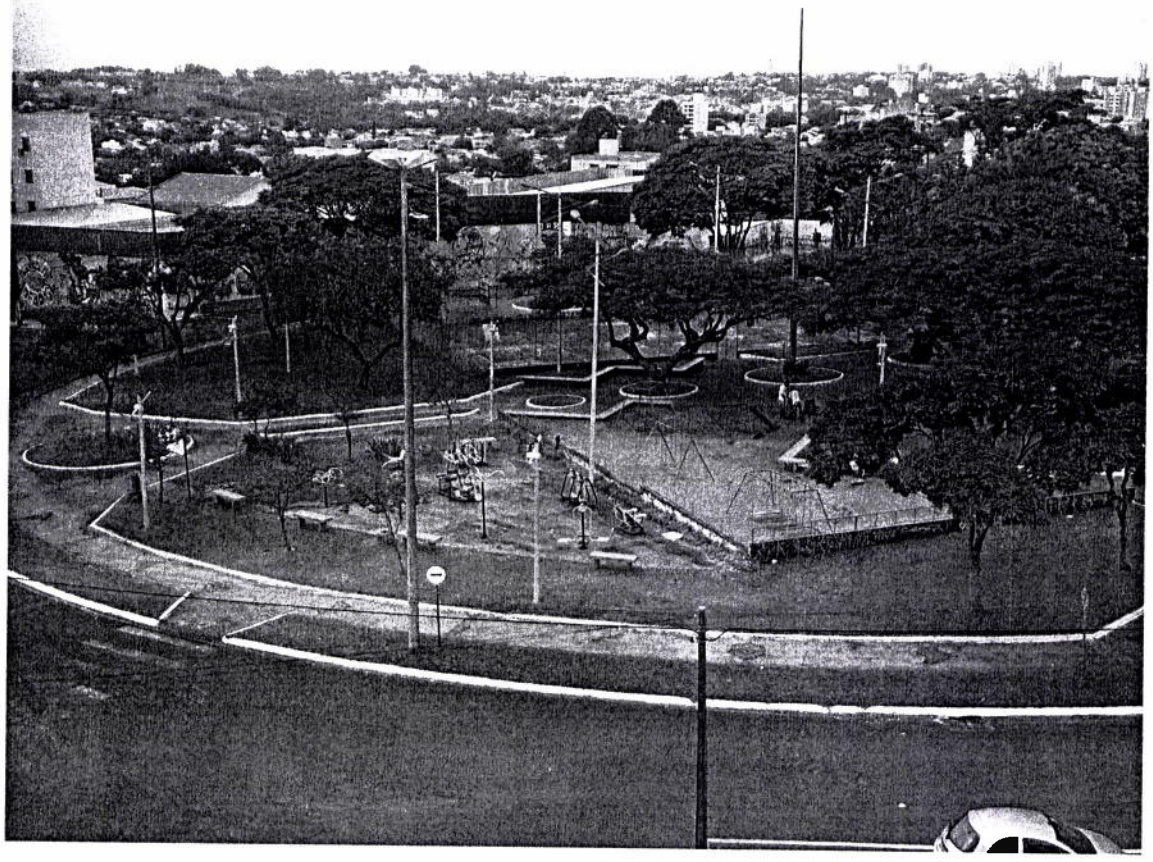

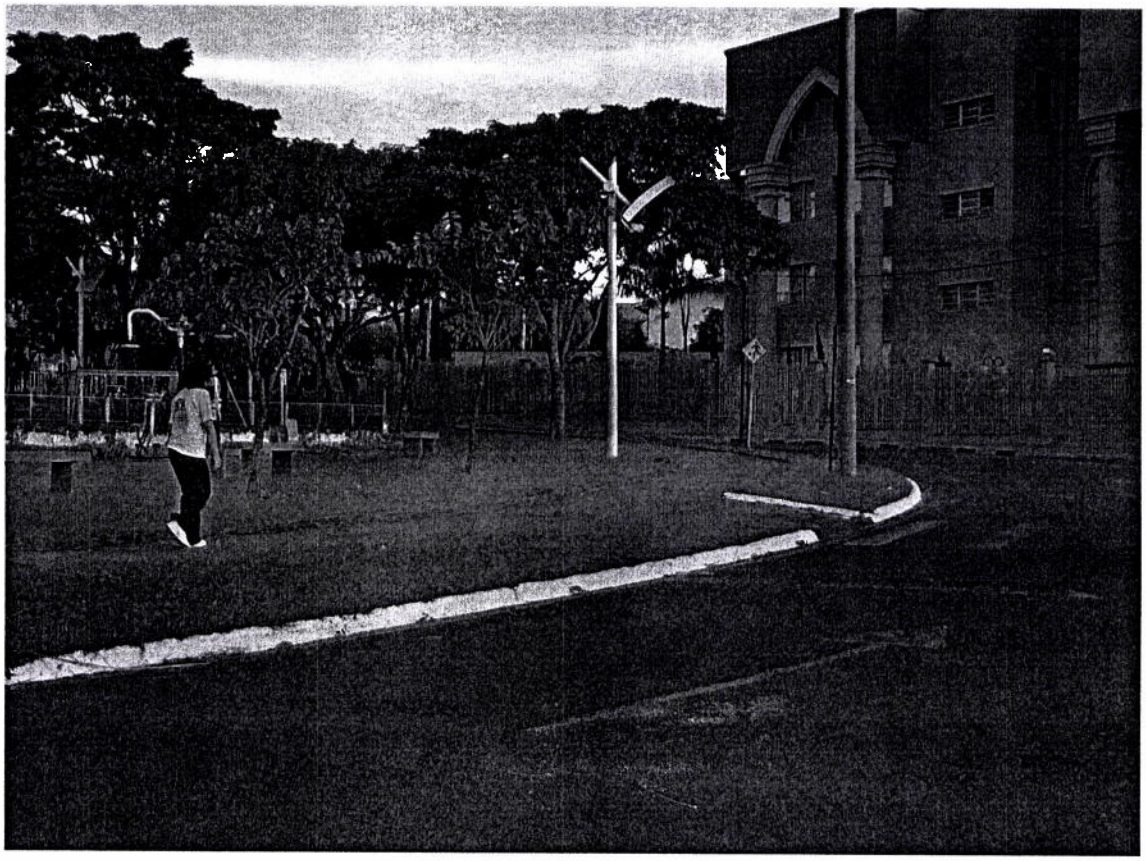

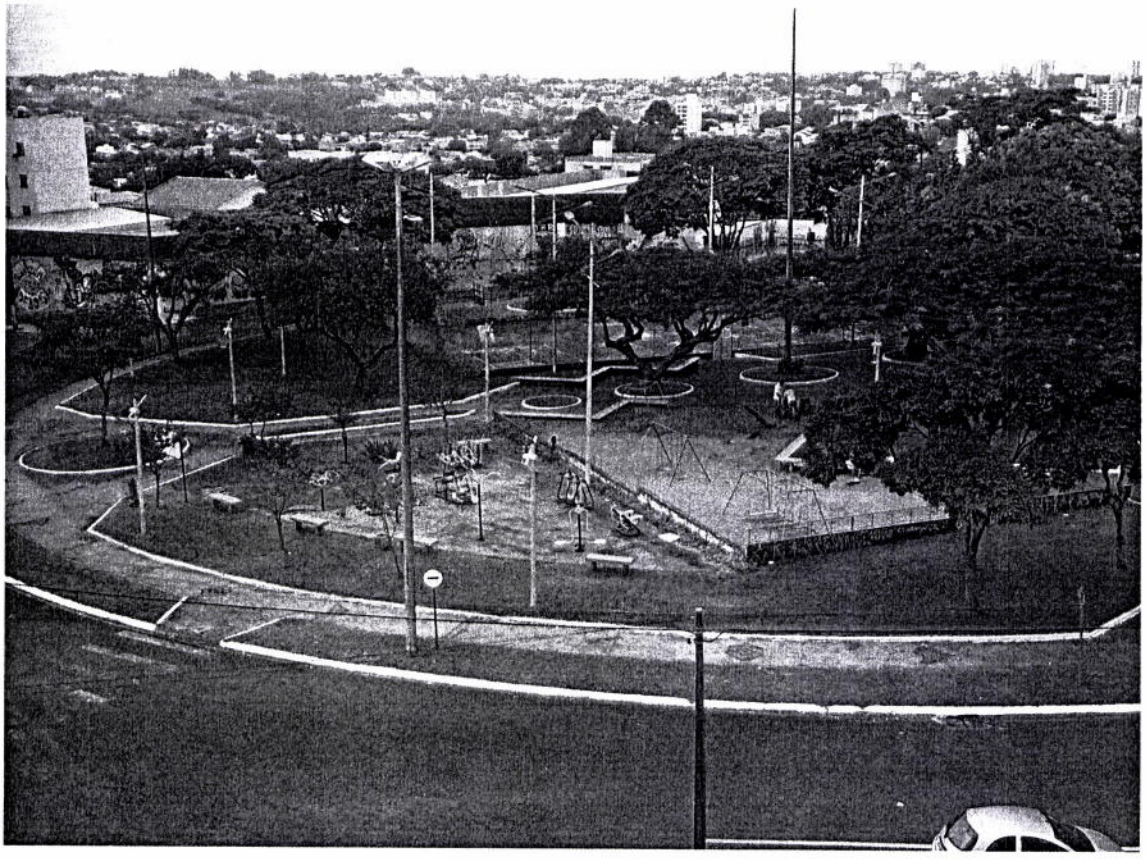

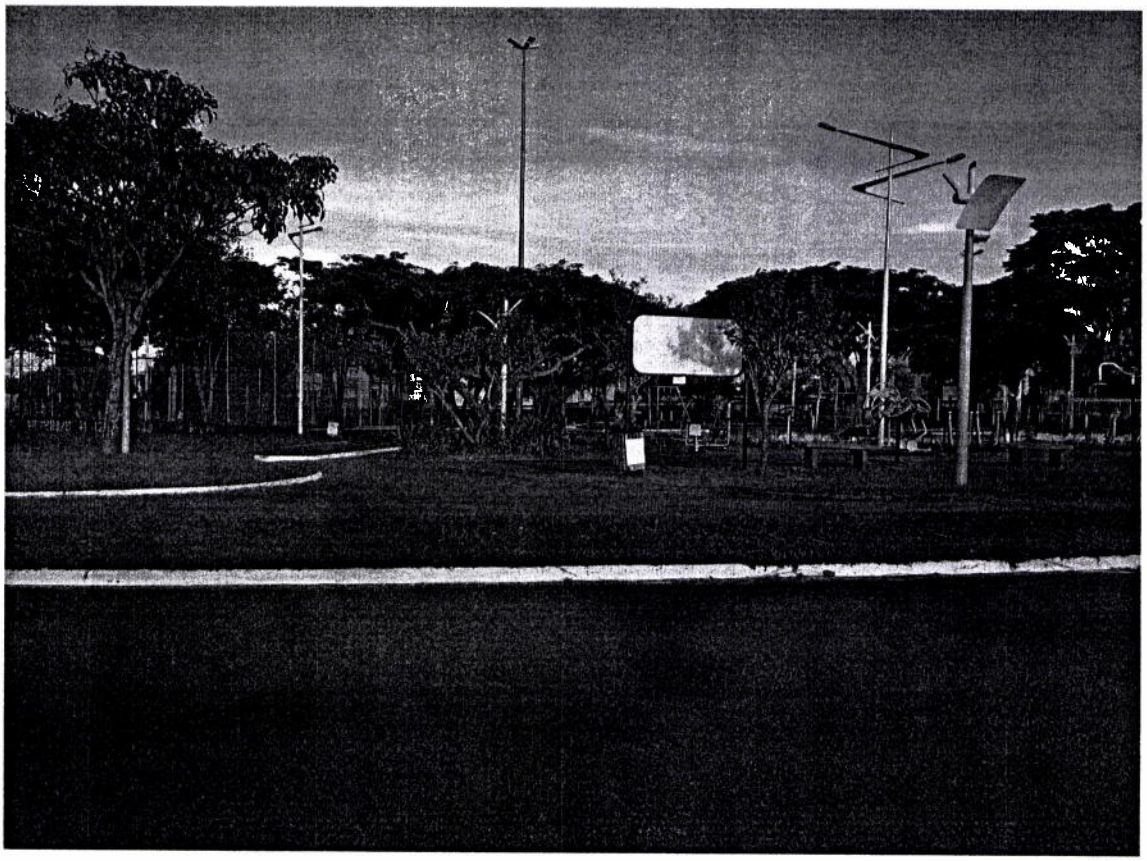

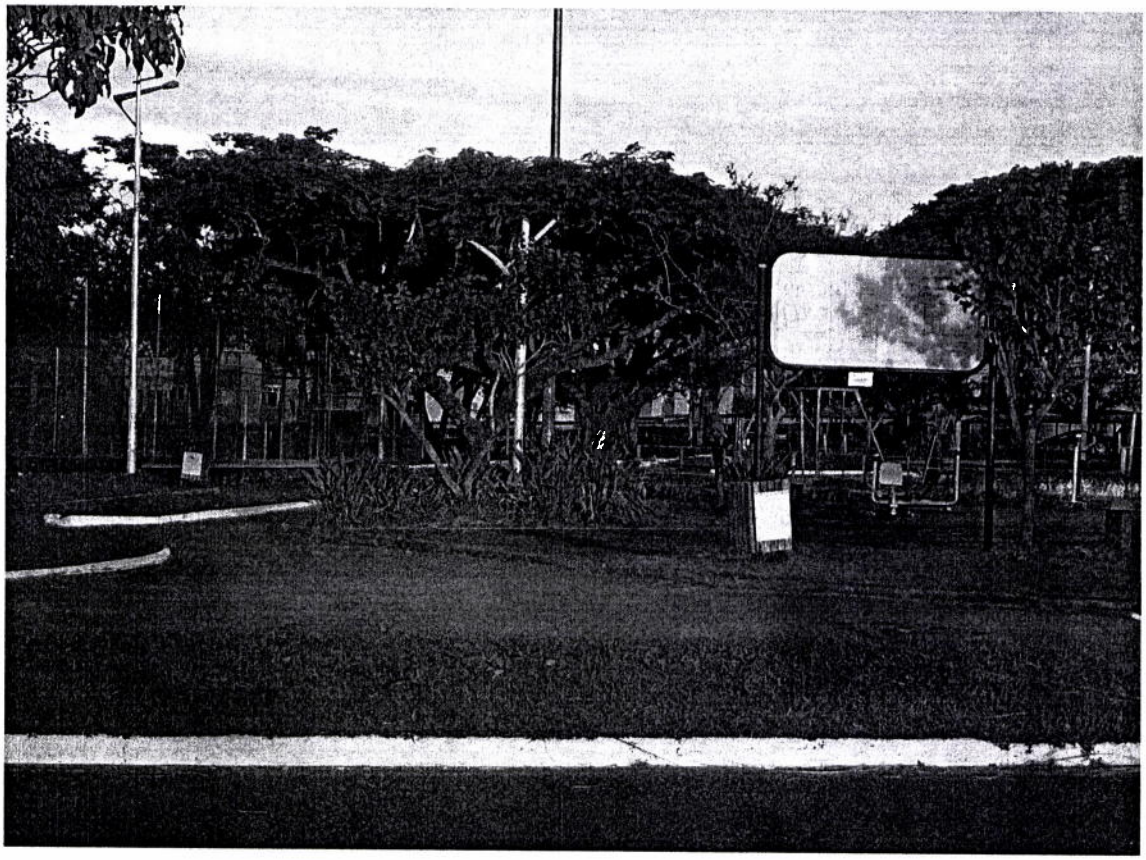

Cascavel, 25 de Abril de 2017

Excelentíssimo Senhor,
Leonaldo Paranhos
Prefeito Municipal de Cascavel

Nós, abaixo-assinados, moradores do bairro Claudete, vimos requerer à vossa excelência a colocação de câmeras de monitoramento e segurança, na praça "Rui Barbosa", para efeito expomos os seguintes motivos:
O local em questão, não possui segurança adequada aos moradores que ali frequentam, tendo em vista que o espaço tem sido utilizado de maneira inadequada por usuários de entorpecentes. Também vale ressaltar que a praça é um bem público, logo famílias e crianças frequentam este local.
Em razão disso, solicitamos de Vossa Excelência o máximo empenho para que seja instalado as câmeras de monitoramento neste local.

ASSINATURAS:

Nome Completo	Doc. Identidade	Telefone (ou endereço)	Assinatura
Anna Carolina Scortegonha	9936040-2	(45) 99999-8934	Anna Carolina Scortegonha
Jessica C. Cordeiro	8545435-8	(45) 999917229	[illegible]
[illegible]	3638636-3	(45) 99814-3188	[illegible]
Mirtes Teresinha Werlang	4.072.547-3	45 99931-5663	[illegible]
Maria Leide Carvalho	1.552975-0	(45) 99983 9607	Leide Carvalho
Bernadete M. Reichert	1712.072 7	45.98825 2521	[illegible]
Adriana G. O. Lopes	4.016.783.8	(45) 32226582	Adriana G. O. Lopes
Elizeth Blanco Lima	3.716.117-9	(45) 3035-3391	Elizeth Blanco Lima
Eliane Maria Ruano Zenero	5195.568-4	45.99911-8288	Eliane M. R. Zenero
Maria Aparecida Boscariol	3133581.7	45.99904.4700	M. Boscariol

Cascavel, 25 de Abril de 2017

Excelentíssimo Senhor,
Leonaldo Paranhos
Prefeito Municipal de Cascavel

Nós, abaixo-assinados, moradores do bairro Claudete, vimos requerer à vossa excelência a colocação de câmeras de monitoramento e segurança, na praça "Rui Barbosa", para efeito expomos os seguintes motivos:
O local em questão, não possui segurança adequada aos moradores que ali frequentam, tendo em vista que o espaço tem sido utilizado de maneira inadequada por usuários de entorpecentes. Também vale ressaltar que a praça é um bem público, logo famílias e crianças frequentam este local.
Em razão disso, solicitamos de Vossa Excelência o máximo empenho para que seja instalado as câmeras de monitoramento neste local.

ASSINATURAS:

Nome Completo	Doc. Identidade	Telefone (ou endereço)	Assinatura
LUZICAR MEDEIROS	6683.514-1	99980-4655	[illegible]
LUIZ MARCOS MEDEIROS	9443-439-4	99800-7666	[illegible]
Adão medeiros	466.546.849-31	99980-4487	[illegible]
JOCIANE DE SOUSA MEDEIROS	6685456-5	99980-5578	[illegible]
Carlos Leal	603610699-87	999619468	[illegible]
Carlos Sabino	060670569-41	999977706	
JOSE OLIVEIRA	[illegible] 2.18571	30390040	[illegible]
PEDRO H. PIRES	9.403849-9	99963-0700	Pedro Pires
Zelia de O. mello		998034024	
Carolina Pitz Vieira	10.015.458-7	99985-4665	[illegible]

Continuação do abaixo – assinado ao Excelentíssimo Senhor Leonaldo Paranhos, para colocação de câmeras de monitoramento e segurança, na praça Rui Barbosa, bairro Claudete.

ASSINATURAS:

Nome Completo	Doc. Identidade	Telefone (ou endereço)	Assinatura
Marcio Marques			Marcio Marques
DARCI PEREIRA	RG 1421525-5	999189898	Pereira
Lindiagone Mayara Silveira	10328762-6	999583996	
Bruno Carvalho	10001075-5	988273391	
[illegible]	577060	99959 06-12	
Marlene Apª Ivatti			
Maura Moreira	3001554-1	999673533	
Mayara Moreira Silvério	9.324.924-0	99933-3668	
Giovanna J. S. Costa	37.446.750-X	99963-0923	
Marcelino R. Padilha	041446619-54	998598484	Marcelino
[illegible] Mari Souza	7.368.020-4	42-998405836	
Valeria Domingues	814-654-329-49	999 54-56-46	
Jaquer W. Matias	045-506-509-04	46-9981-4610	Jaquer W. Matias
		999571993.	
Lone Tomaceski			
Paulo Ferrando	10.060023.4	99992-8295	
Edison Sant		998204064	
Luiza Regina Medeiros		99980045	
OSVALDO DOS SANTOS		999234421	
Sede Oliveira		999258521	Oliveira
Kondor Lucio Dias Alves	13713397	984212423	
Jon Leonardo D. Gomes	6235251-5	998086287	
Jonas F. do Silva		99111023	

Continuação do abaixo – assinado ao Excelentíssimo Senhor Leonaldo Paranhos, para colocação de câmeras de monitoramento e segurança, na praça Rui Barbosa, bairro Claudete.

ASSINATURAS:

Nome Completo	Doc. Identidade	Telefone (ou endereço)	Assinatura
Alessandro RP. da Silva	[illegible]	999868632	Alessandro RP. da Silva
Bondinelli Alves dos Santos		998359424	
Almina Xavier de Jesus Sant		998355987	
[illegible]		99961 8082	[illegible]
Jessica Araujo da Silva		99961-5066	Jessica A. da Silva
Eliseu José da Silva	039391229-98	99947 0585	Eliseu J. da Silva
Cleyton Hagael de Souza	036946479 61	999174159	[illegible]
Antonio [illegible]	241.761-389-34	309907-56	[illegible]
Elaine da Silva Pereira	9523814-9		Elaine S. Pereira
Everton da Silva dos Santos	9.059875-8	99974.0621	Everton da S. [illegible]
Nelson Siqueira Barboza	1.862.897.0	999286810	[illegible]
Marcos Roberto [illegible]	392277122-68	999156172	[illegible]
Telma Leonel	6.79259615	99801 81.77	[illegible]
[illegible] de Souza	5942 7765	45 99[illegible]40637	[illegible]
Mariangela W. Behenck	77026169	45) 99935-3196	M. W. B.
Elitromar Caldeira Lima	3.049.270-6	45-999143631	
WILLIAN MACHADO	91-456-977-0	045-9922.2178	[illegible]
Eudes da Silva A.	062.699.429-26	(45) 9-99987528	Eudes S. A.
Roberto Figueredo	7.525694-9	99974-2781	Roberto Figueredo
Luan Lauges Vicente	13.089.016-4	998272348	Luan Lauges Vicente
Marizete Martins		991093278	Marizete Martins
Francisco R. P. Sahaidak	7949281-7	999371612	[illegible]
Mario SAHAIDAK	271795487	42) 99147044[illegible]	[illegible]

Continuação do abaixo – assinado ao Excelentíssimo Senhor Leonaldo Paranhos, para colocação de câmeras de monitoramento e segurança, na praça Rui Barbosa, bairro Claudete.

ASSINATURAS:

Nome Completo	Doc. Identidade	Telefone (ou endereço)	Assinatura
Vilma de Oliveira Silva	20 859 957	45-998567042	Silva
Gloria D. dos S. de Almeida	36115548	999425185	Gloria
Nilda Trojani		99410662	Nilda Trojani
ISMAEL RODRIGUES FERRAZ	5.437.803-3	988196588	[illegible]
TIAGO F. G. Gross	10.789.376-8	(45) 99932-1900	Tiago F. Gross
Cristiam F. Durante	104.600-84		[illegible]
Diego Sug Fmolin		(45) 99859.2305	[illegible]
Rui José [illegible]	3530100.3	(44) 991032124	[illegible]
OSCIAS DE CORDOVA	8.305681-9	45.99985-0290	[illegible]
Rolan Alves do Prado	8998856-0	45 999377031	[illegible]
Elvis R. Jacinto	3.936180-9	45.99930-9100	[illegible]
Edival S. Gimenes	4.655029-04	999827244	[illegible]
Ivante Angelina Zolett		32177822110	[illegible]
Dalci Costa	8472	9985947 35	[illegible]
Helenieza S. Pereira Souza	056.399.773-3	(44) 99957-0373	[illegible]
Marcos Cesar Bravin	903221939-15	45) 99962-6986	[illegible]
Graciela Zancan		45.99991-1189	[illegible]
Fátima Zancan		45999025020	[illegible]
Alexandro S. Keller	10.685.826-8	45998277543	Alexandro S Keller
Juliana Camargo		45 998277543	Juliana Camargo
Aline Silva de Oliveira	8.0779194	45 999460660	Aline Oliveira
Emanuelly Pelz Freitas		45 998384827	[illegible]
Marlete Campos	99955646		Marlete Campos

Continuação do abaixo – assinado ao Excelentíssimo Senhor Leonaldo Paranhos, para colocação de câmeras de monitoramento e segurança, na praça Rui Barbosa, bairro Claudete.

ASSINATURAS:

Nome Completo	Doc. Identidade	Telefone (ou endereço)	Assinatura
[illegible]		99436448	
[illegible]		99130572	
Osmaia Moreira	05145873930	45 91552887	
[illegible]		33260164	
[illegible]		33261734	
Aneia da Costa [illegible]		999173630	
FÁBIO FOCKINK	8099164-9	99910 6912	FÁBIO FOCKINK
[illegible]		99443 4153	BIBE
Lucas Menegatti dos Santos		3039-7781	[illegible]
Eduardo F. Zanini	8.504.447-5	998222682	
Estefanny Borges			
Edson [illegible]		3226 0544	[illegible]
[illegible] Gonçalves		3226-0544	[illegible]
Patricia Fernanda Farias	7.301.911-7	3226-0544	[illegible]
Marcos Brasil	5.125.421-2	99941-2280	[illegible]
João Paulo Machado	10.223.269-8	99987-3227	João Paulo Machado
[illegible] Correa	12493348 0	99105 7800	
Edson Fanth	[illegible]	99982 1921	[illegible]
Jorge Indrcolla	479.033 DF	999722528	[illegible]
Mariane Müller Boss	87239896	99916-6255	[illegible]
Ana Cristina Giareton	10254809-4	999211674	Ana Cristina Giareton
Fernando Del Ecedole	9.132.966.2	453035 7787	[illegible]

Continuação do abaixo – assinado ao Excelentíssimo Senhor Leonaldo Paranhos, para colocação de câmeras de monitoramento e segurança, na praça Rui Barbosa, bairro Claudete.

ASSINATURAS:

Nome Completo	Doc. Identidade	Telefone (ou endereço)	Assinatura
Cleomar Martini	5137406	49-988187820	[illegible]
Roxli Carolino	95845207	45 991115969	[illegible]
DORVAZINO BOMBARDE	331.485.119-72 CPF	3038-1605	[illegible]
Salete Maria Rosa	10706967-4	3037-2781	[illegible]
Dinacir H. Ecel Pieniak	524528 59915	3037 3232	[illegible]
JOÃO M. MAZIGIRO	3898.112-9	3226.4435	[illegible]
[illegible]	985678-1	3035 1439	[illegible]
AMARILDO ANGELO BUSATTA	3968581-7	3035 9350	[illegible]
José Pedro	999718145		
Victor Yosho Ma	93982770	30381413	[illegible]
Edmundo Relicar	999072810		[illegible]
Celso Vieira Rodrigues	3767426-5	98432-8068	[illegible]
[illegible] ANTONIO PINAGIN	60002144084	999324255	[illegible]
OSMIR AVILA ABRANTES	7135437-7	999505683	[illegible]
ELIZA DE Mª SOUSA ABRANTES	67415779	999472538	[illegible]
[illegible]	5615.418.3	999242274	[illegible]
[illegible]	8.025 530.6	999491510	[illegible]
Zulinda de Lemos	2629252	999342724	[illegible]
[illegible]	38350838	999164482	[illegible]
Osvaldo Cotrienschi Junior	94659396	999371655	[illegible]
Benicio Rocha de Almeida Jr.	100022044	99998-3354	Benicio Junior
Carlos P. Morais		97427-3495	[illegible]

Continuação do abaixo – assinado ao Excelentíssimo Senhor Leonaldo Paranhos, para colocação de câmeras de monitoramento e segurança, na praça Rui Barbosa, bairro Claudete.

ASSINATURAS:

Nome Completo	Doc. Identidade	Telefone (ou endereço)	Assinatura
Beatriz Regine Tondo	5.686.226-9 SSP/PR	(45) 3037.5582	[illegible]
Erica Pina do Carmo Souza	12.005851	(45) 99953 2718	[illegible]
Marisa C. Marchetti	3.888.134-5	(45) 9912 9694	[illegible]
Jane S. Lamezon	6.274.815-0	(45) 9911 4761	[illegible]
Denise E. Pasqualetto	3479467-7	45 99916 9106	[illegible]
Wirrane C. Perin	6 140 865-7	045 99974 8865	[illegible]
GISELI MACEDO	6 466 927-3	45 99925 6626	[illegible]
Avizio Bello	3.150.746-4	45 99911.2724	[illegible]
João EDMUNDO Pretto	3.102.910	999693680	[illegible]
Nathalia Caroline Dalferth	097.790.729.50	9800-2110	Nathalia Caroline Dalferth
Komila Ribeiro	094.176.989-58	9864-2570	Komila Ribeiro
Silvana R. Krefta	5280.115-0	99957-48-19	[illegible]
Carlos Zalberto Krefta	4066223.5	99816-98.99	[illegible]
Renata Grazielle Romano	13.030.884-8	99828-3884	Renata Romano
Anderson R. Camargo	9 398 0335		[illegible]
Daneize Wengrat	9.297.799.4	9.9108 1730	Daneize Camargo
Juarez Oliveira	624.114	99987 1979	[illegible]
Anderson R. Zucchini	7.732.220 5	99985 3232	[illegible]
Maria Ilda Araujo		99955790	[illegible]
Vicente Paula Araujo		99116 7033	Vicente de Paula Araujo
Chane Gracanet	2.245104-9	999688631	Chane Gracanet
Wellington T. Santos	6882696.9	045.998000500	Wellington T. Santos
Fatima L. de Medeiros	101265664.9	04.988190547	[illegible]

Continuação do abaixo – assinado ao Excelentíssimo Senhor Leonaldo Paranhos, para colocação de câmeras de monitoramento e segurança, na praça Rui Barbosa, bairro Claudete.

ASSINATURAS:

Nome Completo	Doc. Identidade	Telefone (ou endereço)	Assinatura
Camila Cardozo	-12.775.729-1	(45) 99800-8889	Camila Cardozo
Marly Coutinho	1951.542	999556901	[illegible]
Claudete M.ª G.ª Stefanello	5.648.394-2	999375807	Claudete M.ª G.ª Stefanello
Ademir Lusa	4.232.865.0	99911 9998	[illegible]
Roseli Gonçalves	13.368.283-0	99794570	Roseli Gonçalves
Antonio [illegible]	12.54 568-9	999725638	[illegible]
[illegible]	1.622.082	33266678	
Vicente de Paula Araujo	2191535-1	99116 7033	[illegible]
JAIR LISBOA SOARES	1.282.811 PR	3038.7489	[illegible]
[illegible] de Carli	16220566	3038 7857	[illegible]
[illegible] Ramos Padovani	062 48904901		
Odir Dias dos Reis	3328.304.0	3038 7257	
Vanecir da Silva	1097523292	998689651	[illegible]
JAURI PÊGO	032 856 999-22	45 99923 4468	Jauri Pêgo
[illegible]	214.101.64-04	99849.5839	[illegible]
[illegible] Silva dos Reis	89994578	999 300353	
Raimunda de Fátima Ribeiro		999 155818	[illegible]
Emersa Israel	5665869-3	99923 2231	[illegible]
[illegible]	054296403-05	998104521	[illegible]
[illegible]	4586162-2	998024268	[illegible]
Maria do Socorro [illegible]	4042991-7	9.99069559	[illegible]
[illegible]	018028309,01	999522443	[illegible]
Ronaldo A. Caetano	062215049-96	999324720	Ronaldo A.

Continuação do abaixo – assinado ao Excelentíssimo Senhor Leonaldo Paranhos, para colocação de câmeras de monitoramento e segurança, na praça Rui Barbosa, bairro Claudete.

ASSINATURAS:

Nome Completo	Doc. Identidade	Telefone (ou endereço)	Assinatura
Leiliane Figueredo	89070309	999 550840	Leiliane
Davi do Nascimento Cardoso	C.I	99996-8009	Davi do Nascimento Cardoso
Vilmar Campanharo	6.931.376-0	99944-0942	[illegible]
Roseli de Sousa	7.937.944-6	99995 2443	Roseli de Souza
Amanda Campanharo		(45) 99845 8397	Amanda
Josué Miguel de Souza		45999224350	[illegible]
Terça Jesus de Souza		3038.0654	Terça Jesus de Souza
Vicente de Paula	038789809-30	999804754	Vicente de Paula
Marcelo da Luz Boz	10541666-0	45-3227-7063	[illegible]
[illegible]		99364-3503	[illegible]
Antonio Ramos	6067-66-2	99176932	[illegible]

Continuação do abaixo – assinado ao Excelentíssimo Senhor Leonaldo Paranhos, para colocação de câmeras de monitoramento e segurança, na praça Rui Barbosa, bairro Claudete.

ASSINATURAS:

Nome Completo	Doc. Identidade	Telefone (ou endereço)	Assinatura
Terezinha Buscarella	5024849-6	30389895	TBuscarella.
Nadya Vianna	102 99056-33	999458850	

Continuação do abaixo – assinado ao Excelentíssimo Senhor Leonaldo Paranhos, para colocação de câmeras de monitoramento e segurança, na praça Rui Barbosa, bairro Claudete.

ASSINATURAS:

Nome Completo	Doc. Identidade	Telefone (ou endereço)	Assinatura
Irone Esposeido Rosini	26.850.853-7	9.99-80.04-76	[illegible]
Tereza J. Lima		9998656110	
Alyra Y. S.	32262814		
JOSINA RIBEIRO DA ROCHA	99986-3254		[illegible]
Adarci Domingos da Silva			
Ubiratan SEQUINEL	3.432.663-0-PR	9.9962-7240	[illegible]
Sebastião A. S. Sequinel	3.371.683-4	9.9991-1102	Sebastião A. S. Sequinel
OSEIAS PAULINO DE SOUZA	608.862-PR	98803-5673	[illegible]
EDNA LUCIA MONTEIRO DE SOUZA	CPF. 823.918.409-00	99906-4036	[illegible]
Susana de Lima Lopes Berlanda	CPF 643.592.559-94	99828-09-07	[illegible]
Waldy T. Rahmeier	24066834949	9291776	Waldy T. Rahmeier

Continuação do abaixo – assinado ao Excelentíssimo Senhor Leonaldo Paranhos, para colocação de câmeras de monitoramento e segurança, na praça Rui Barbosa, bairro Claudete.

ASSINATURAS:

Nome Completo	Doc. Identidade	Telefone (ou endereço)	Assinatura
[illegible]	[illegible]	[illegible]	[illegible]
MARCO BIAZIO	8.430.139-6	991013382	[illegible]
Luciano Batista Campanha	7884970-3	999590253	[illegible]
[illegible]	4301854-0	99902400	[illegible]
JOSÉ CAVALLI	925 709 809-04	99978-7026	[illegible]
OLNEI JOSE WAGNER	11/12 458051	45 999723213	[illegible]
FATIMA R. R. WAGNER	1748404	999292154	[illegible]
MARCO A. CUNHA	4.390705.0	999725366	[illegible]
Cindré da Silva Machado	61844848	999387826	[illegible]

Continuação do abaixo – assinado ao Excelentíssimo Senhor Leonaldo Paranhos, para colocação de câmeras de monitoramento e segurança, na praça Rui Barbosa, bairro Claudete.

ASSINATURAS:

Nome Completo	Doc. Identidade	Telefone (ou endereço)	Assinatura
Nivaldo da Luz Almeida	4.334.102-2	99262370	Nivaldo
José Martins	8869.0	9996594773	[illegible]
José Pietes de Ramos	3-463-657-3	988-09-53-43 TIM	
[illegible] Camargo	4117258.4	45999881550	[illegible]
Celso Ferreira	192-092-749-20	9973-6541.	[illegible]
Tiago Alan Durante Galvão	10 344 078-5	999019597	Tiago
Adenilson Montovani		998470546	[illegible]

Continuação do abaixo – assinado ao Excelentíssimo Senhor Leonaldo Paranhos, para colocação de câmeras de monitoramento e segurança, na praça Rui Barbosa, bairro Claudete.

ASSINATURAS:

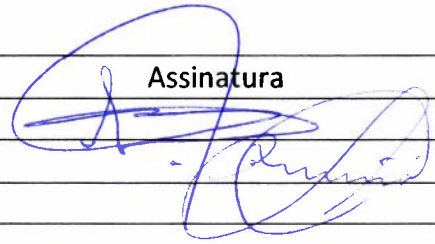

Nome Completo	Doc. Identidade	Telefone (ou endereço)	Assinatura
LUIZ ANTONIO ROCHA	4.511.384-1	99931-3747	
ALEXANDRE BARION	5915.051-0	99916-3786	
[illegible]		3226-5562	
[illegible]			
Juvina [illegible]	1720173-5	998064580	
Ana [illegible]			
Lourdes Valerio	5.977.564-2	99075518	
Suele de Fatiana Ribeiro	12.623.835-5	99941-12-55	
Jaues A.R. Kufner	793462-9 SSPR	99969-5558	
Andrea Dominguez da Silva	41720956		
Ilidia Petrolina Guacon da Silva	3340504-9	999327238	
Tereza Batista Valerio	1823087-9	998238341	
João Batista Valerio	57514	99905737	
Emilio Bernal Sanchez	2391429-8	999477960	
[illegible]	5793949-4	99806-0901	
[illegible]	2119.053	999690712	

