LIDO NO EXPEDIENTE DA
SESSÃO 13 / 10 / 15
Aline Mª. Menezes Rezende Chagas
Primeira Secretária
1º Secretário

ESTADO DE RORAIMA
CAMARA MUNICIPAL DE BOA VISTA
GABINETE DO VEREADOR EDILBERTO VERAS

# INDICAÇÃO Nº1618/2015

Excelentíssima Senhora
**MIRIAN DOS REIS MELO**
Vice-Presidente da Câmara Municipal de Boa Vista

O Vereador que este subscreve, com amparo no art. 110, IX do Regimento Interno, solicita que seja encaminhada a Excelentíssima Senhora TERESA SURITA SAENZ JUCÁ, Prefeita Municipal de Boa vista, a seguinte Indicação.

**"QUE A PREFEITURA MUNICIPAL DE BOA VISTA, ATRAVÉS DA SECRETARIA MUNICIPAL DE OBRAS E URBANISMO – SMOU, VIABILIZE O SERVIÇO DE ESGOTO, ESCOAMENTO DE ÁGUAS, TERRAPLAGEM, ASFALTAMENTO E CONSTRUÇÃO DE CALÇADAS DA RUA 03, LOCALIZADA NO BAIRRO MONTE DAS OLIVEIRAS".**

## JUSTIFICATIVA

A referida Indicação se dá em função da situação caótica que se encontra a rua informada, principalmente em tempos de chuva, em virtude das necessidades acima apresentadas.

Gabinete do Vereador, 07 de outubro de 2015.

RECEBIDO NA SECRETÁRIA
DE APOIO LEGISLATIVO.
EM 07 / 10 / 15
ASSINATURA

Antonio Adberto Resende Veras (PP)

Providenciado através do ofício
Nº 196 de 15 / 10 / 15

**Câmara Municipal de Boa Vista**
Palácio João Evangelista Pereira de Melo
Av. Capitão Ene Garcez, nº 992 - São Francisco - CEP: 69.301-160 - Boa Vista / RR
Fone/Fax: (95) 3084-1389

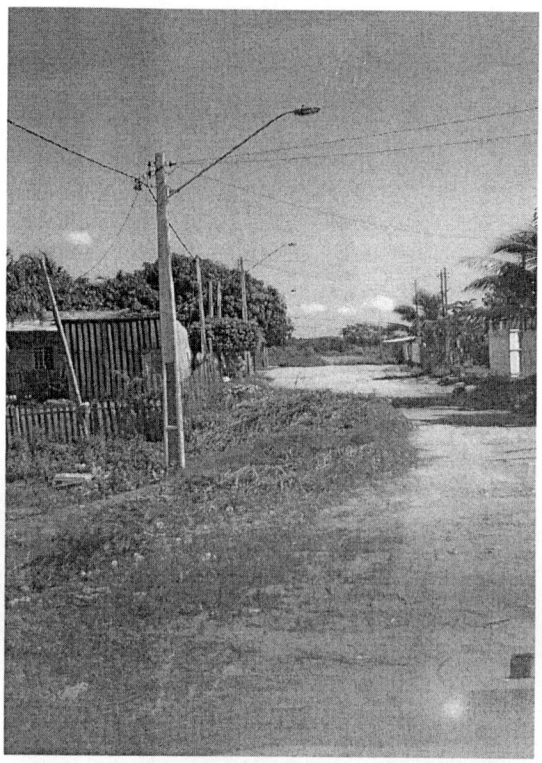

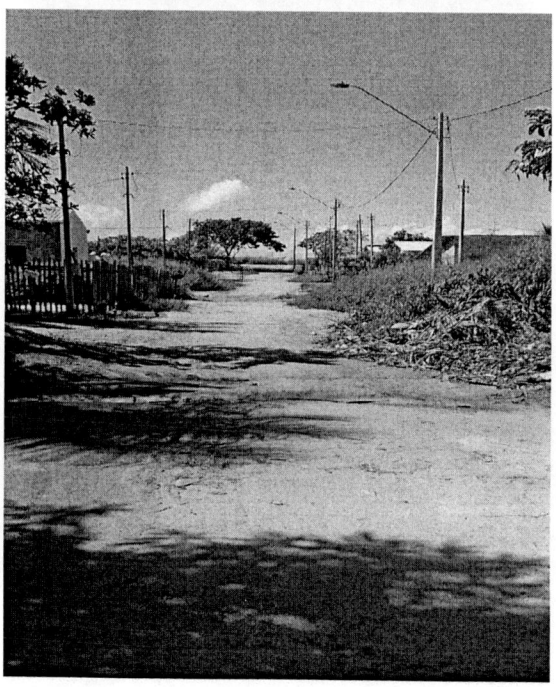

**Câmara Municipal de Boa Vista**
Palácio João Evangelista Pereira de Melo
Av. Capitão Ene Garcez, nº 992 - São Francisco - CEP: 69.301-160 - Boa Vista / RR
Fone/Fax: (95) 3084-1389

ESTADO DE RORAIMA
CAMARA MUNICIPAL DE BOA VISTA
GABINETE DO VEREADOR EDILBERTO VERAS

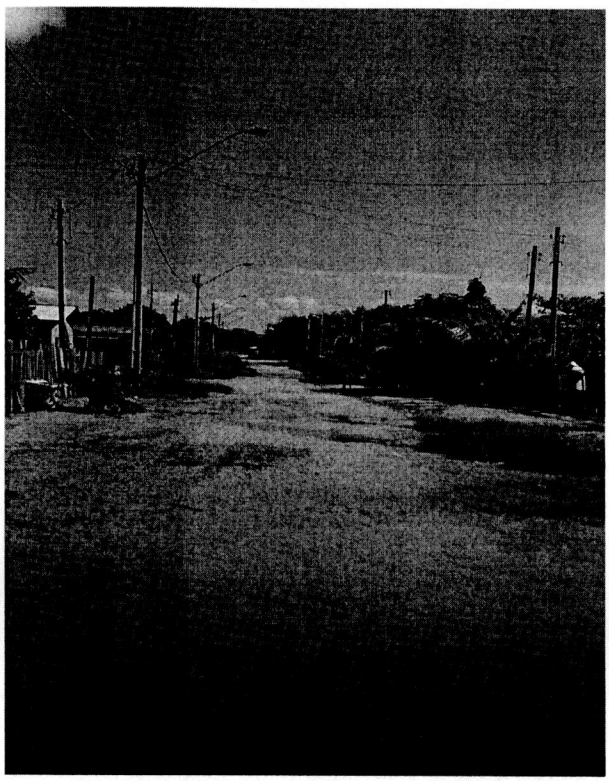

**Câmara Municipal de Boa Vista**
Palácio João Evangelista Pereira de Melo
Av. Capitão Ene Garcez, nº 992 - São Francisco - CEP: 69.301-160 - Boa Vista / RR
Fone/Fax: (95) 3084-1389