Ofício nº. 346/2023-GP

Foz do Iguaçu, em 16 de março de 2023.

A Sua Excelência o Senhor
Francisco Lacerda Brasileiro
Prefeito Municipal de Foz do Iguaçu

Assunto: **Encaminha Requerimento**

Excelentíssimo Senhor Prefeito,

Pelo presente encaminhamos o Requerimento nº 949/2022, de autoria do Vereador Galhardo, aprovado em Sessão Ordinária levada a efeito no dia 14 de março corrente, o qual solicita informações sobre a intenção, perspectiva e planejamento para asfaltamento da Rua Enéas Marques, bairro Três Lagoas.

Atenciosamente,

JOÃO MORALES
Presidente

sz

REQUERIMENTO Nº 949/2022

Requer do Prefeito Municipal informações sobre intenção, perspectiva e planejamento para asfaltamento da Rua Enéas Marques, Bairro Três Lagoas.

Senhor Presidente,

O Vereador abaixo assinado requer a Vossa Excelência, ouvida a Casa, o envio de expediente ao Excelentíssimo Senhor Francisco Lacerda Brasileiro, Prefeito Municipal de Foz do Iguaçu, para que se digne encaminhar a esta Casa de Leis, dentro do prazo legal, informações sobre intenção, perspectiva e planejamento para asfaltamento da Rua Enéas Marques, Bairro Três Lagoas.

JUSTIFICATIVA

Trata-se de questionamento da comunidade local, que procurou este parlamentar para buscar informações a respeito do planejamento do setor competente para início de obras de recapeamento asfáltico na rua citada, em vista de que, até a presente data, ainda é de calçamento poliédrico.

Nestes termos, pede deferimento.

Sala das Sessões, 26 de julho de 2022.

Galhardo
Vereador

APROVADO
S. S. em 14 / 03 / 23
Presidente

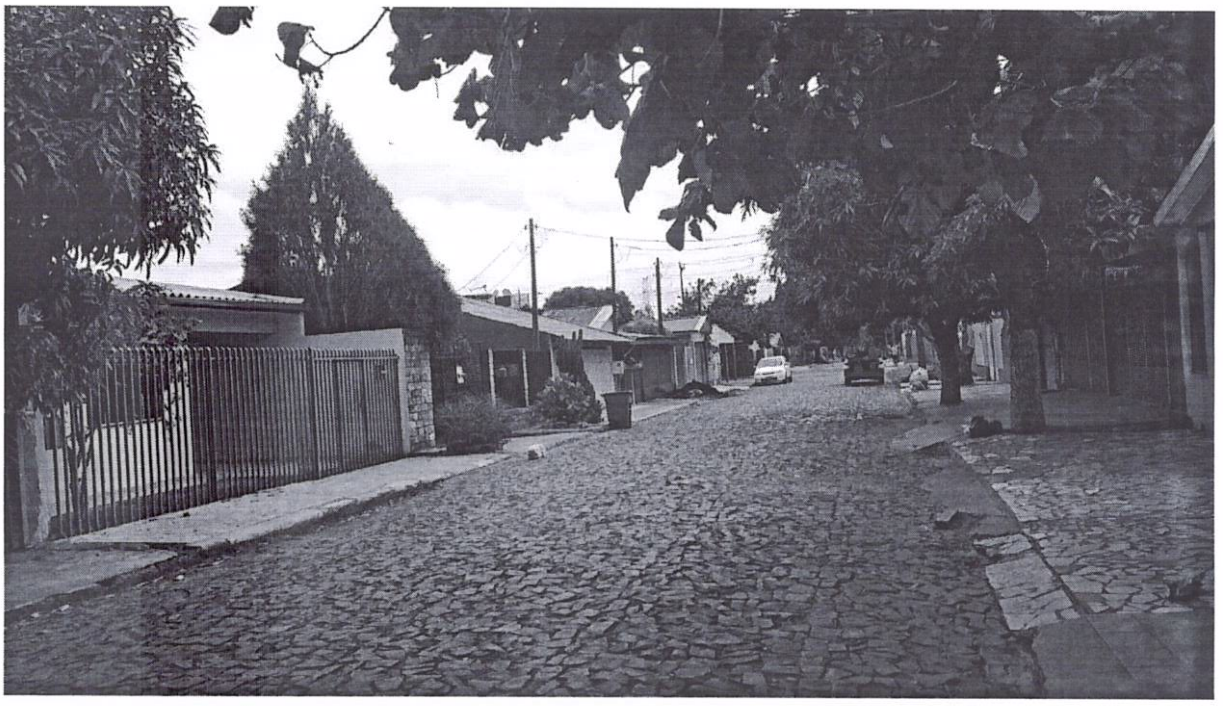



Re: Encaminha of. nºs 340, 341, 342, 343, 344, 345, 346, 347, 348 e 349/2023

"DIAD SMAD" <diad@pmfi.pr.gov.br> 21 de março de 2023 às 07:34

Para: "Samantha Lima" <samantha@fozdoiguacu.pr.leg.br>

Bom dia,

Recebido.

Atenciosamente,

Mariana Ferreira
SMAD - DIAD

De: "Samantha Lima" <samantha@fozdoiguacu.pr.leg.br>
Para: "DIAD SMAD" <diad@pmfi.pr.gov.br>
Enviadas: Segunda-feira, 20 de março de 2023 13:44:08
Assunto: Encaminha of. nºs 340, 341, 342, 343, 344, 345, 346, 347, 348 e 349/2023

Boa tarde!

Segue anexo, para protocolo, os ofícios abaixo relacionados, subscritos pelo Exmo. Sr. João Morales, Presidente da Câmara Municipal de Foz do Iguaçu:

- OF. 340/2023 - encaminha Requerimento 466/2022, de autoria do Ver. Galhardo;
- OF. 341/2023 - encaminha Requerimento 638/2022, de autoria do Ver. Galhardo;
- OF. 342/2023 - encaminha Requerimento 645/2022, de autoria do Ver. Galhardo;
- OF. 343/2023 - encaminha Requerimento 686/2022, de autoria do Ver. Galhardo;
- OF. 344/2023 - encaminha Requerimento 713/2022, de autoria do Ver. Galhardo;
- OF. 345/2023 - encaminha Requerimento 942/2022, de autoria do Ver. Galhardo;
- OF. 346/2023 - encaminha Requerimento 949/2022, de autoria do Ver. Galhardo;
- OF. 347/2023 - encaminha Requerimento 952/2022, de autoria do Ver. Galhardo,
- OF. 348/2023 - encaminha Requerimento 132/2023, de autoria da Ver. Yasmin Hachem,
- OF. 349/2023 - encaminha Requerimento 134/2023, de autoria da Ver. Anice Gazzaoui.

FAVOR CONFIRMAR O RECEBIMENTO DESTE E-MAIL.

Att,

CÂMARA MUNICIPAL DE FOZ DO IGUAÇU

SAMANTHA ZIEMANN DE SOUZA LIMA
Chefe de Secretaria
Fone: (45) 3521-8179
E-mail: samantha@fozdoiguacu.pr.leg.br
Travessa Oscar Muxfeldt, 81 - Centro
Foz do Iguaçu / PR - CEP 85.851-490

--