ENCAMINHAR AO
EXECUTIVO MUNICIPAL
13.ª SESSÃO
DATA 26/04/22
PRESIDENTE

SR. PRESIDENTE,
SRS. VEREADORES;

INDICAÇÃO 1612

Indico a Exma. **Sr.ª RAQUEL CHINI,** Prefeita do Município de Praia Grande para que junto a Secretaria de Serviços Urbanos, providencie a retirada de restos vegetais localizada na Rua Nicolau Paal, em frente ao número 21, no Bairro Quietude.

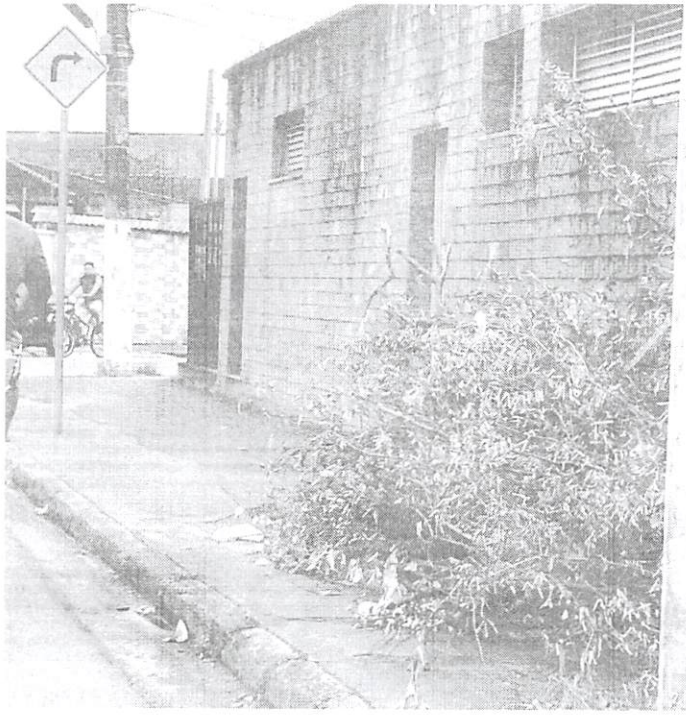

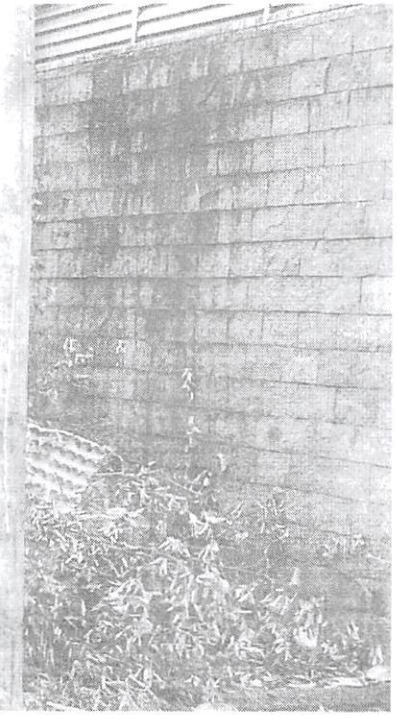

SALA EMANCIPADOR OSWALDO TOSCHI 26 DE ABRIL DE 2022.

VERA BENICIO
VEREADORA