CÂMARA DE
FORTALEZA

GABINETE DO **VEREADOR CHIQUINHO DOS CARNEIROS**

REQUERIMENTO Nº 7216/2025

Requer envio de ofício à Secretaria da Infraestrutura - **SEINF, solicitando PAVIMENTAÇÃO ASFÁLTICA (asfalto novo) na extensão da Rua Monte Líbano, entre Rua C e Rua Ipaumirim,** no Bairro **Mondubim.**

EXMO. SR. PRESIDENTE DA CÂMARA MUNICIPAL DE FORTALEZA

O Vereador abaixo signatário, no uso de suas atribuições legais e regimentais, nos termos do art. 139 do Regimento Interno, vem à presença de Vossa Excelência requerer o **envio de requerimento à Secretaria da Infraestrutura - SEINF**, solicitando a **pavimentação asfáltica** da rua no endereço em epígrafe, uma vez que em visita ao local e diálogo com populares, constatamos a extrema necessidade da requalificação da via.

DEPARTAMENTO LEGISLATIVO DA CÂMARA MUNICIPAL DE FORTALEZA, em ____ de junho de 2025.

Francisco Gomes de Araújo

Vereador Chiquinho dos Carneiros
Partido Renovação Democrática - PRD

20 AGO 2025

Rua Thompson Bulcão, 830 - Luciano Cavalcante
CEP- 60810-640 - Fone: (85) 3444.8300

ANEXO I - MAPA

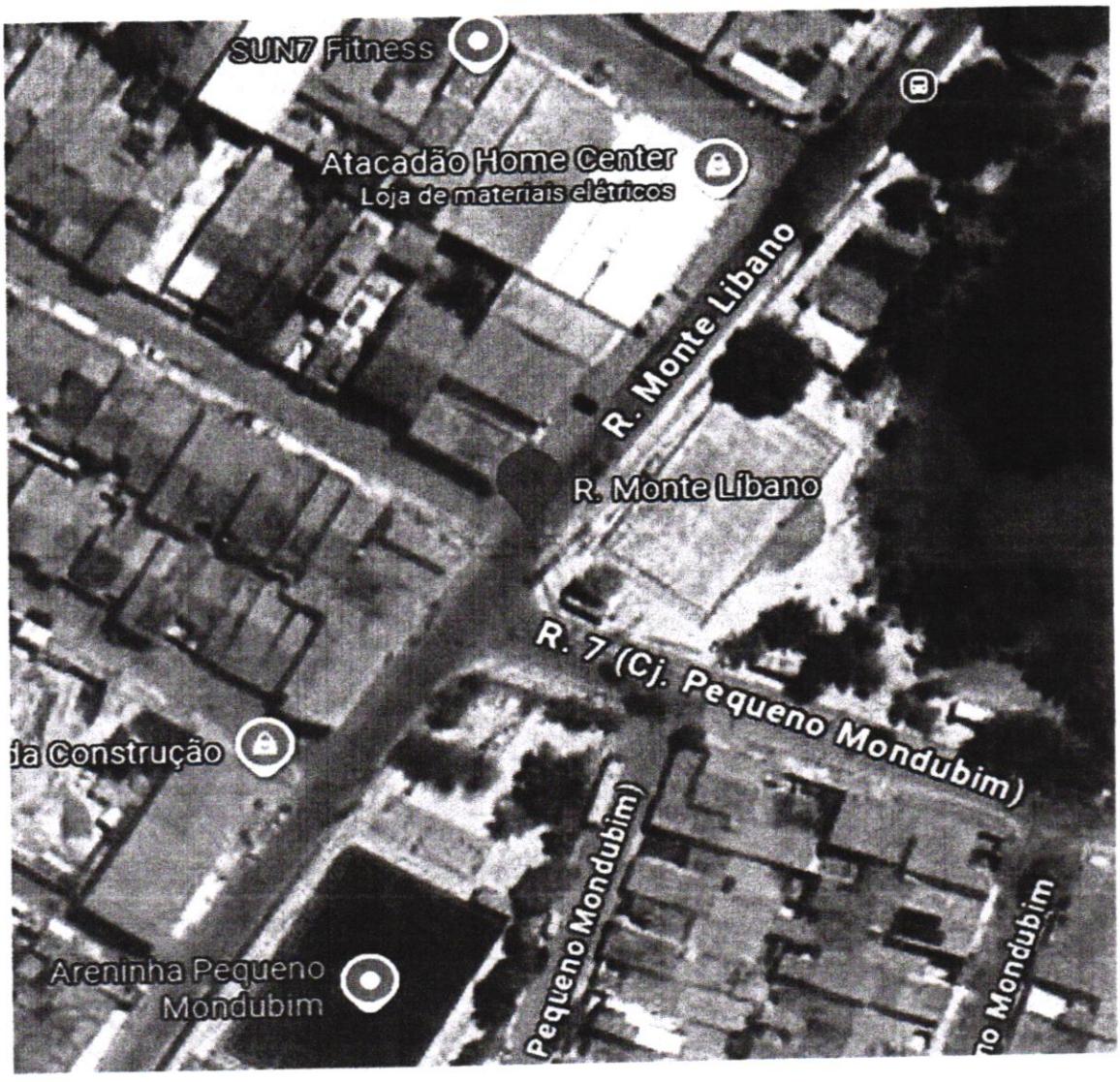

Vereador Chiquinho dos Carneiros
Partido Renovação Democrática - PRD

ANEXO II - FOTO

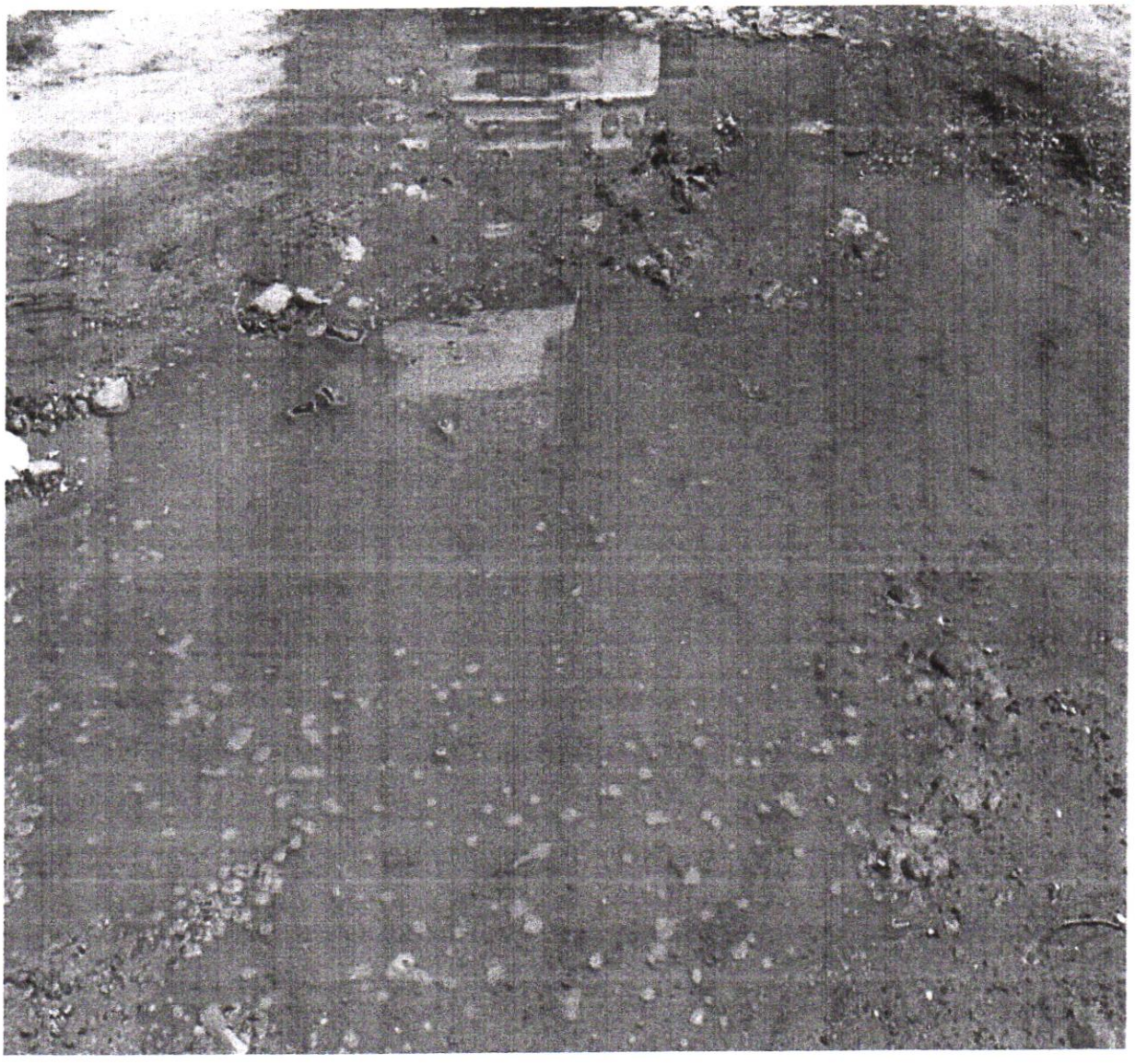

Vereador Chiquinho dos Carneiros
Partido Renovação Democrática - PRD