Rua Maria Calado, s/n | Centro | Beberibe/CE
CEP.: 62.840-000
Fone/Fax: (85) 338.1022 / 338.1045
CNPJ n. 73.525.198/0001-09
E-Mail: contato@cmbeberibe.ce.gov.br

PROJETO DE DECRETO LEGISLATIVO N. 030/2022

CÂMARA MUNICIPAL DE BEBERIBE
ENVIADO AS COMISSÕES TÉCNICAS
EM 24/03/2022
PRESIDENTE

CÂMARA MUNICIPAL DE BEBERIBE
APROVADO EM 31/03/2022
PRESIDENTE

Denomina de Rua Honorato João das Chagas uma via ainda sem denominação oficial, localizada na Lagoa Funda, no Distrito de Sucatinga, conforme croqui de localização em anexo.

A CÂMARA MUNICIPAL DE BEBERIBE DECRETA:

Art. 1º Fica denominada de Rua Honorato João das Chagas uma via ainda sem denominação oficial, localizada na Lagoa Funda, no Distrito de Sucatinga, conforme croqui de localização em anexo.

Art. 2º Este Decreto Legislativo entra em vigor na data de sua publicação, revogada as disposições em contrário.

DEPARTAMENTO LEGISLATIVO DA CÂMARA MUNICIPAL DE BEBERIBE, EM 16 DE MARÇO DE 2022.

LUIZ RODRIGUES NUNES (Piauí)
Vereador de Beberibe

VEREADOR
PIAUI SHOW
BEBERIBE - CE

Rua Maria Calado, s/n | Centro | Beberibe/CE
CEP.: 62.840-000
Fone/Fax: (85) 338.1022 / 338.1045
CNPJ n. 73.525.198/0001-09
E-Mail: contato@cmbeberibe.ce.gov.br

ANEXO DO PROJETO DE DECRETO LEGISLATIVO Nº 030/2022
AUTOR VEREADOR PIAUÍ

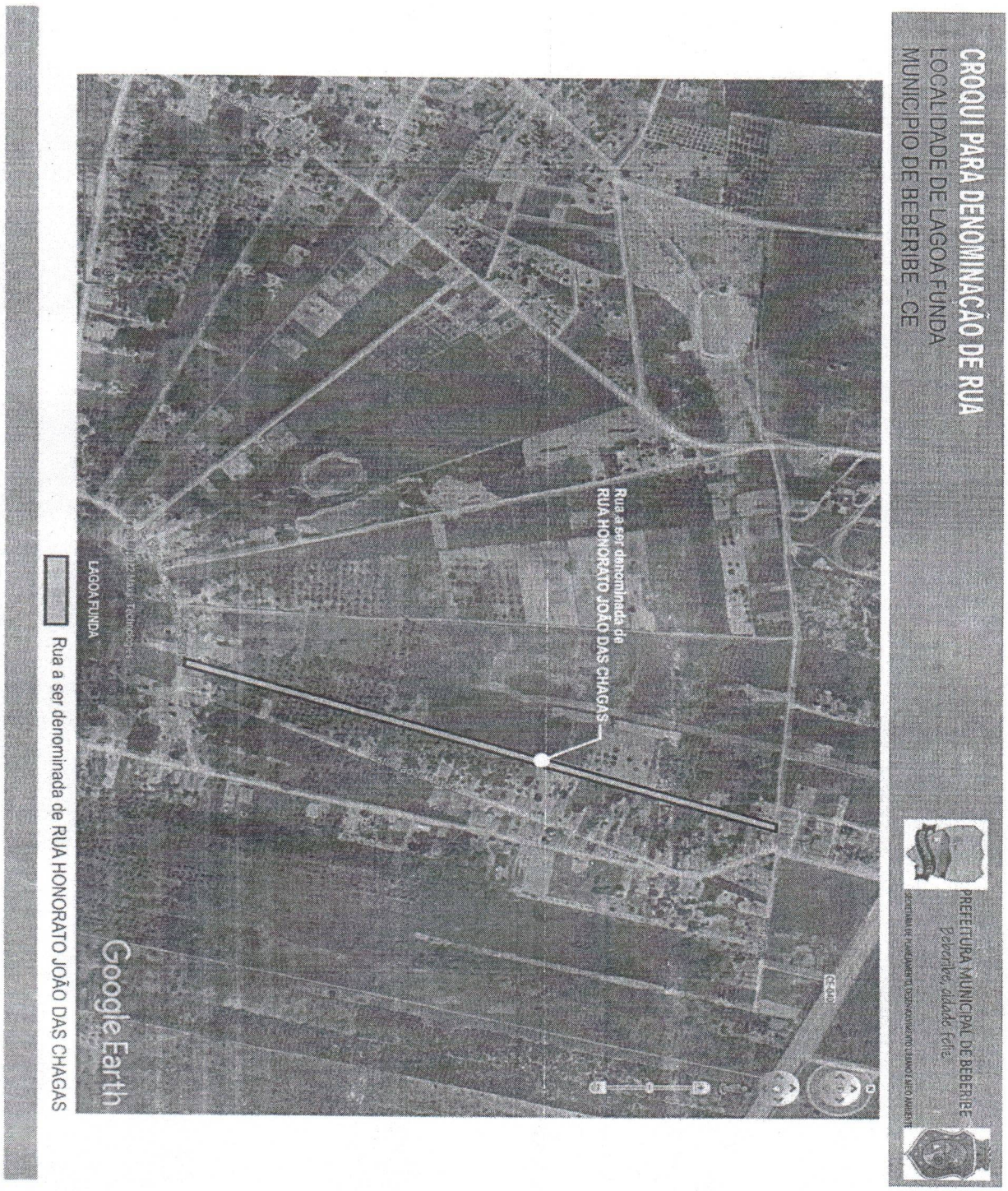

CROQUI PARA DENOMINAÇÃO DE RUA

LOCALIDADE DE LAGOA FUNDA

MUNICIPIO DE BEBERIBE - CE

PREFEITURA MUNICIPAL DE BEBERIBE

Beberibe, cidade feliz

SECRETARIA DE PLANEJAMENTO, DESENVOLVIMENTO URBANO E MEIO AMBIENTE

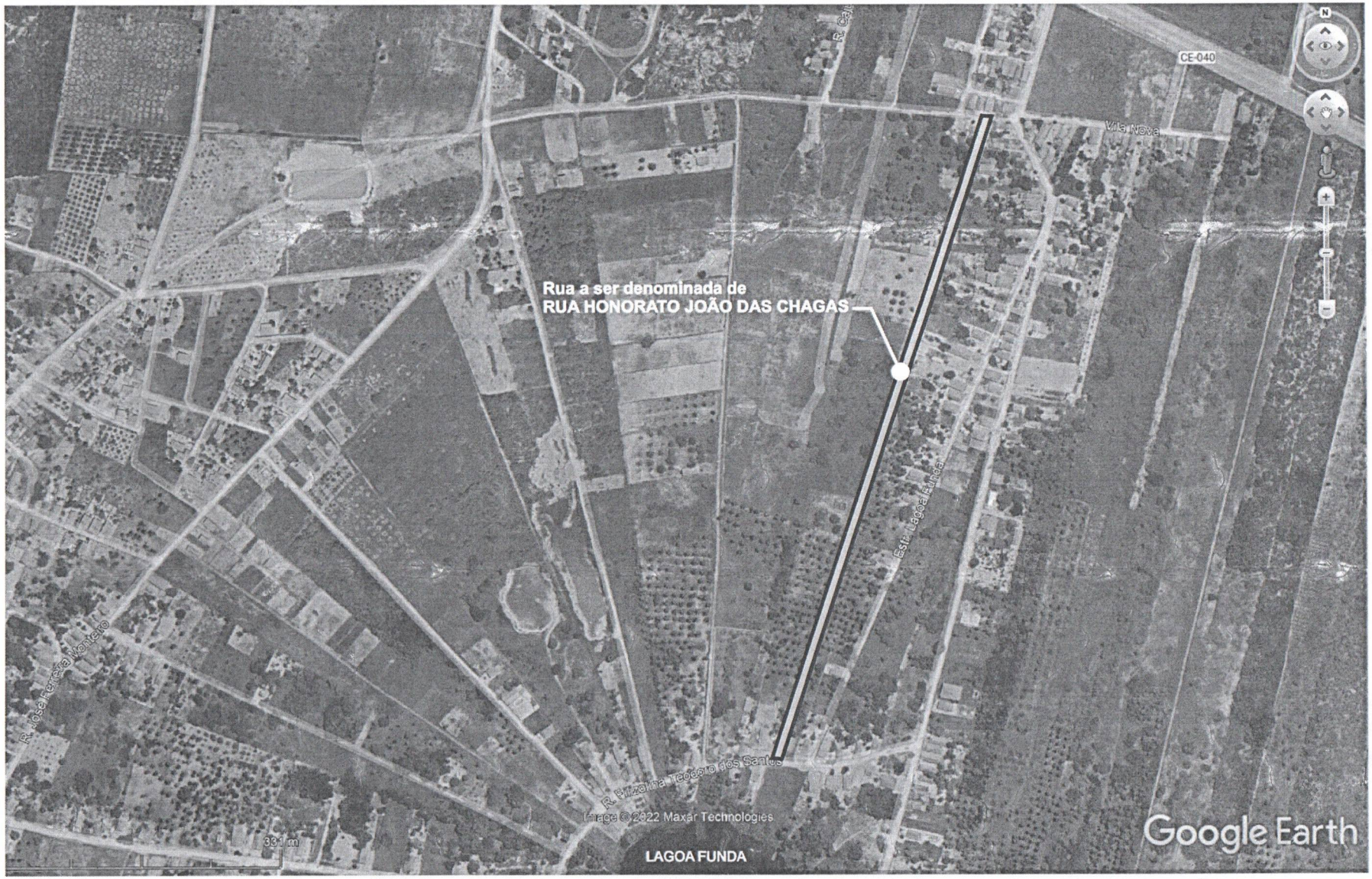

Rua a ser denominada de RUA HONORATO JOÃO DAS CHAGAS