CÂMARA MUNICIPAL DE SANT'ANA DO LIVRAMENTO
CIDADE SIMBOLO DA INTEGRAÇÃO BRASILEIRA COM OS PAISES DO MERCOSUL
VEREADOR MAURÍCIO (GALO) DEL FABRO

Excelentíssima Sra.
Vereadora Maria Helena
Presidente da Câmara Municipal de Vereadores

PEDIDO DE PROVIDÊNCIAS

O vereador abaixo firmado no uso de suas atribuições legais e regimentais, de acordo com o artigo 118, da Resolução nº 1252/16, solicita que, depois de ouvido o Plenário e deste merecendo a devida aprovaçãoseja oficiado ao Executivo Municipal, PEDIDO DE PROVIDÊNCIAS, bem como a **Secretaria de Trânsito**, sugerindo a seguinte Providência:

*** Solicita que seja implementado Estacionamento de "Carga e descarga" na Av. Tamandaré nº 130.**

JUSTIFICATIVA

Haja vista ser um local de vários comércio e de que onde os próprios comerciários priorizam a implementação do estacionamento de carga e descarga, imprescindível a regulamentação com placa indicativa e pintura de solo, em face do grande fluxo de veículos naquele local.

Sant'Ana do Livramento, 17 de abril de 2017.

.....
Maurício Galo Del Fabro
VEREADOR - PSDB



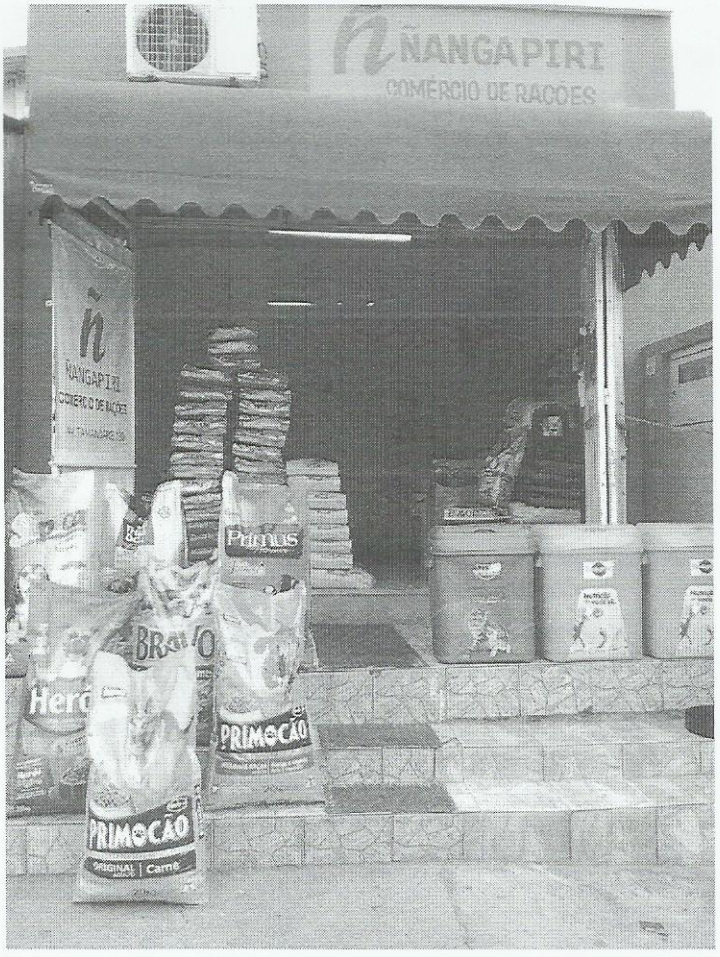
ÑANGAPIRI
COMÉRCIO DE RAÇÕES
ÑANGAPIRI
COMÉRCIO DE RAÇÕES
Primus
PRIMOCÃO
ORIGINAL | Carne
PRIMOCÃO