INDICAÇÃO

A Vereadora que o presente subscreve, ao usar das atribuições conferidas pelo artigo 128, §1°, inciso I, do Regimento Interno, desta Casa de Leis e nos termos do contido na LDO/2025, através do Programa: 10 – Programa de Construção e Manutenção de Infraestrutura e Serviços da Área Urbana e Rural; Ação 2093: Manter as Atividades da Gerência de Infraestrutura da SEIMOB; **INDICA** a Mesa Diretiva, o envio de ofício ao **EXCELENTÍSSIMO SENHOR PREFEITO JOÃO DOUGLAS FABRÍCIO** – sugerindo que seja realizada a perfuração de um poço artesiano na Comunidade Saltinho, na estrada para saltinho, próximo a Capela Nossa Senhora Aparecida.

JUSTIFICATIVA:

A presente indicação visa à perfuração de um poço artesiano, é uma medida essencial para garantir um abastecimento de água mais regular e de qualidade para os moradores e produtores locais. Em períodos de seca, a falta de água é um problema recorrente, afetando o consumo diário, as atividades agrícolas e pecuárias.

Com a implantação do poço artesiano, a comunidade terá mais segurança e tranquilidade, reduzindo as dificuldades causadas pela escassez de água e garantindo um fornecimento adequado e seguro.

SALA DAS SESSÕES DO PODER LEGISLATIVO DE CAMPO MOURÃO, Estado do Paraná, em 22 de abril, de 2025.

ESTE DOCUMENTO FOI ASSINADO EM: 22/04/2025 15:53 -03:00 -03
PARA CONFERÊNCIA DO SEU CONTEÚDO ACESSE https://c.ipm.com.br/pe536a8578011e.

Assinado digitalmente por:
ELIANE REGINA DA SILVA
Vereadora
22/04/2025 15:52:46
Assinatura digital avançada com certificado digital não ICP-Brasil.

Eliane Regina da Silva

"ELIANE DO CAFÉ"

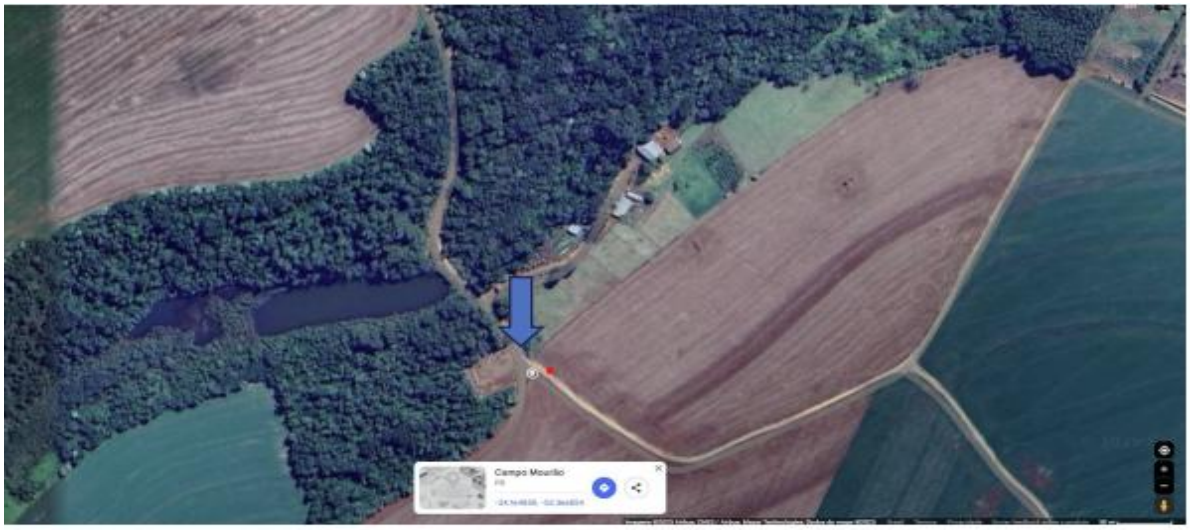

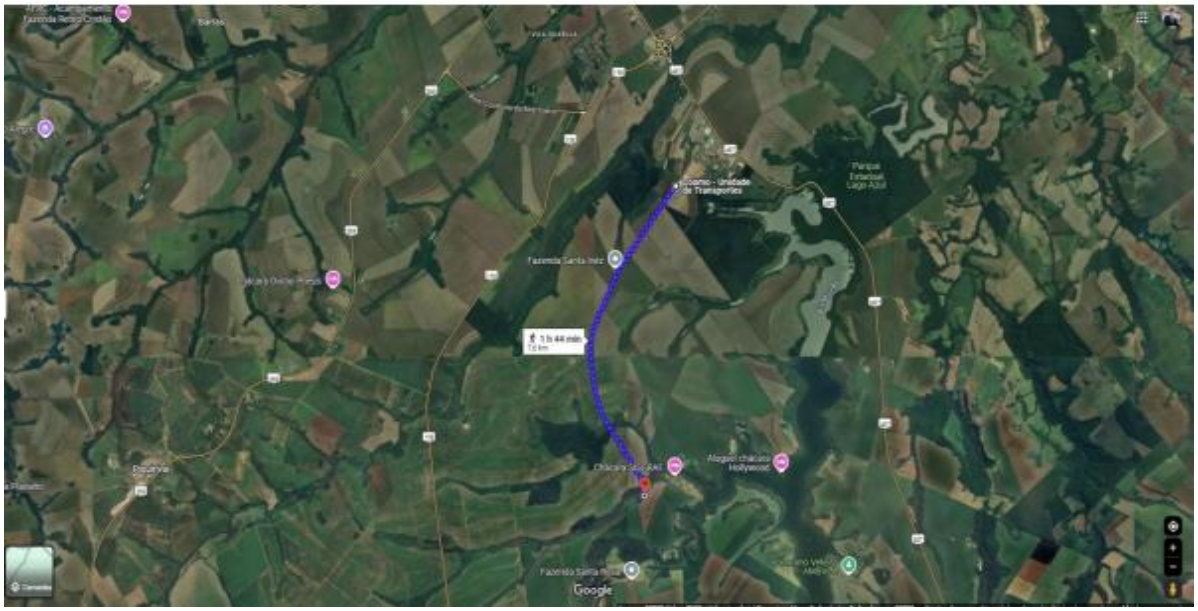

ESTE DOCUMENTO FOI ASSINADO EM: 22/04/2025 15:53 -03:00 -03
PARA CONFERÊNCIA DO SEU CONTEÚDO ACESSE https://c.ipm.com.br/pe536a8578011e.