Câmara Municipal de Castro

ESTADO DO PARANÁ

GABINETE DO VEREADOR KLEBER ROBERTO SVIERCOSKI

Requerimento nº 261/2025

Dropsigner
powered by Lacuna Software

SÚMULA: Requer estudos técnicos visando à possibilidade de alargamento das vias rurais ou a realização de áreas de escape na região do Palmito, principalmente na conhecida "descida do jacaré", e também em trechos do Canha, essas comunidades pertencem a linha de transporte escolar n° 8 que liga Palmito/Olho D'Água/Morcegos ao Abapã.

Senhor Presidente,

Requeiro à mesa, após ouvido o Plenário na forma regimental, seja oficiado ao Prefeito Municipal e à Secretaria de Infraestrutura e Meio Ambiente, solicitando informações sobre estudos técnicos visando à possibilidade de alargamento das vias rurais ou a realização de áreas de escape na região do Palmito, principalmente na conhecida "descida do jacaré", também em trechos do Canha, essas comunidades pertencem a linha de transporte escolar n° 8 que liga Palmito/Olho D'Água/Morcegos ao Abapã.

JUSTIFICATIVA

O pedido se justifica em razão do **significativo tráfego de veículos de grande porte na região, especialmente ônibus escolares e caminhões agrícolas**, que trafegam diariamente pelas estradas rurais do Distrito do Abapã. Em diversos trechos, as vias apresentam largura insuficiente para a passagem segura de dois veículos ao mesmo tempo, o que tem gerado situações de risco, atrasos no transporte escolar e dificuldades logísticas para o escoamento da produção rural.

Documento assinado no Dropsigner. Para validar o documento e suas assinaturas acesse https://www.dropsigner.com/validate/55M68-YM7YF-UCWC7-H24PK.

Dessa forma, solicito que, **caso não seja tecnicamente ou financeiramente viável realizar o alargamento total da estrada**, conforme indicado em croqui que será anexado ao presente requerimento, **sejam implantadas áreas de escape em pontos estratégicos**, para permitir o cruzamento seguro de veículos. Essas áreas facilitarão a mobilidade, trarão mais segurança aos motoristas e contribuirão para a fluidez do tráfego, especialmente nos horários de transporte escolar.

Diante do exposto, solicito o apoio dos nobres pares para aprovação deste requerimento, a fim de que o Executivo Municipal possa avaliar a viabilidade técnica e orçamentária para a execução desse importante serviço.

Sala das Sessões da Câmara Municipal, em 19 de maio de 2025.

Documento assinado eletronicamente por **Kleber Roberto Sviercoski**, **Vereador da Câmara Municipal de Castro**, conforme autorizado pela Resolução nº 07/2021.

Assinado eletronicamente por:
Kleber Roberto Sviercoski
Data: 19/05/2025 15:50 -03:00

Dropsigner powered by Lacuna Software

Kleber Roberto Sviercoski

Vereador

CROQUI:

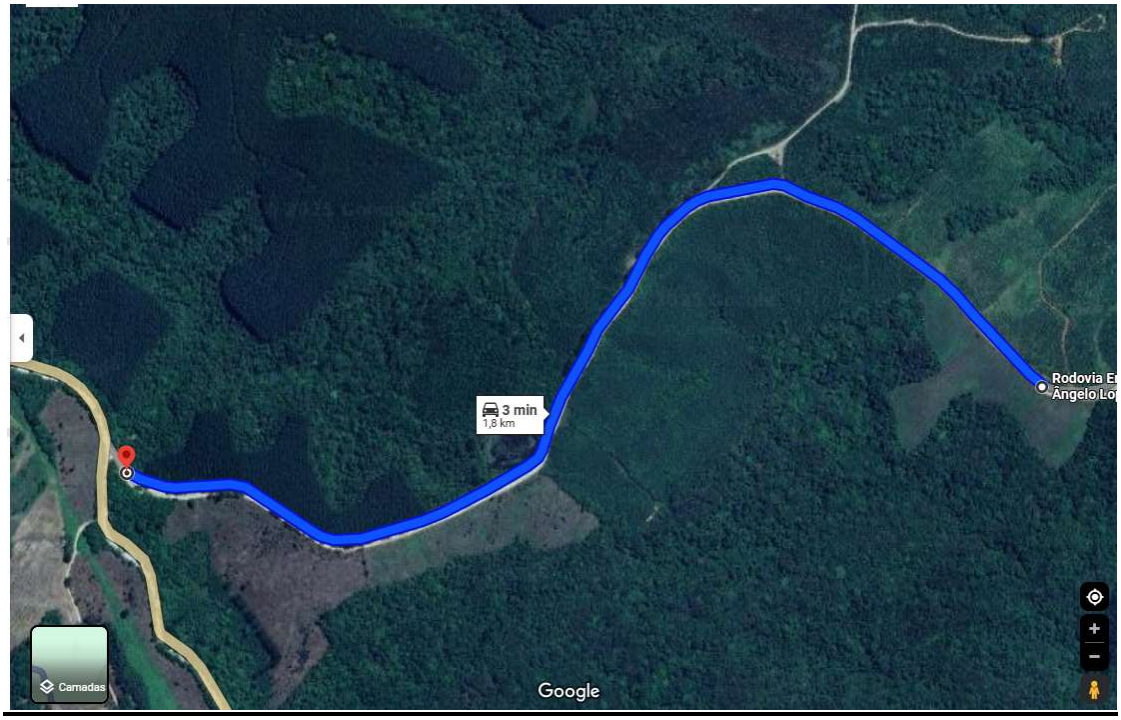

Documento assinado no Dropsigner. Para validar o documento e suas assinaturas acesse https://www.dropsigner.com/validate/55M68-YM7YF-UCWC7-H24PK.

Câmara Municipal de Castro

ESTADO DO PARANÁ

GABINETE DO VEREADOR KLEBER ROBERTO SVIERCOSKI

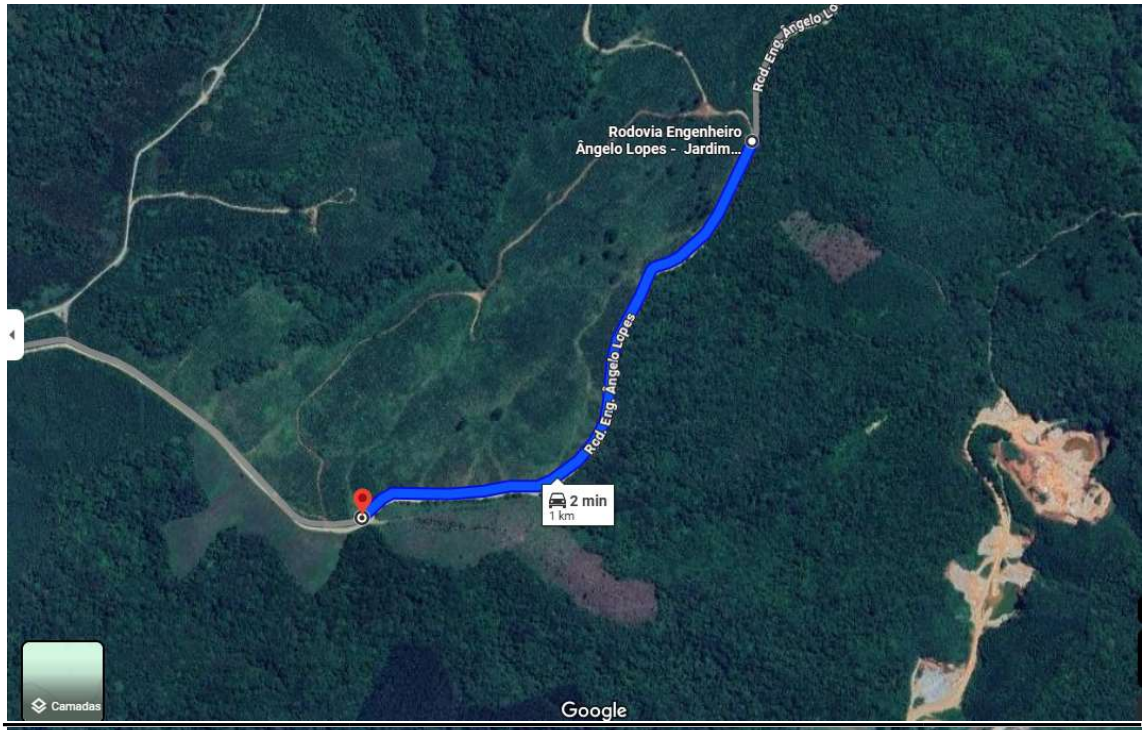

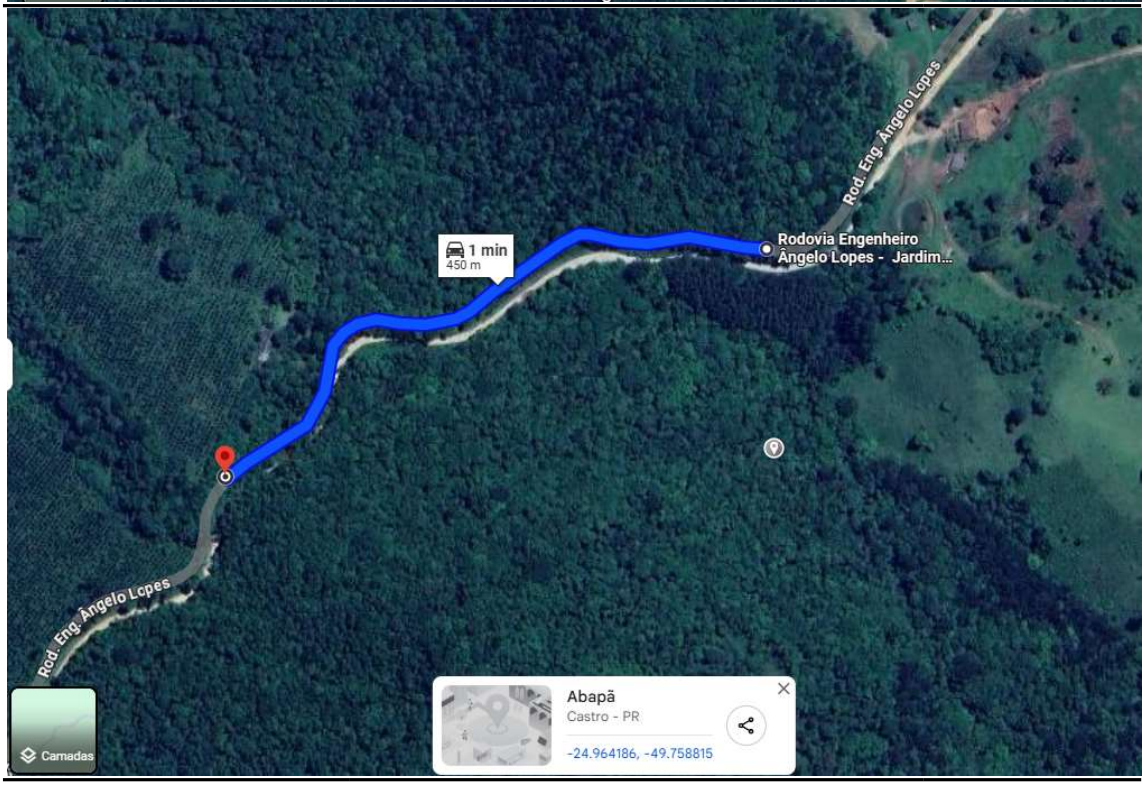

Documento assinado no Dropsigner. Para validar o documento e suas assinaturas acesse https://www.dropsigner.com/validate/55M68-YM7YF-UCWC7-H24PK.

Câmara Municipal de Castro

ESTADO DO PARANÁ

GABINETE DO VEREADOR KLEBER ROBERTO SVIERCOSKI

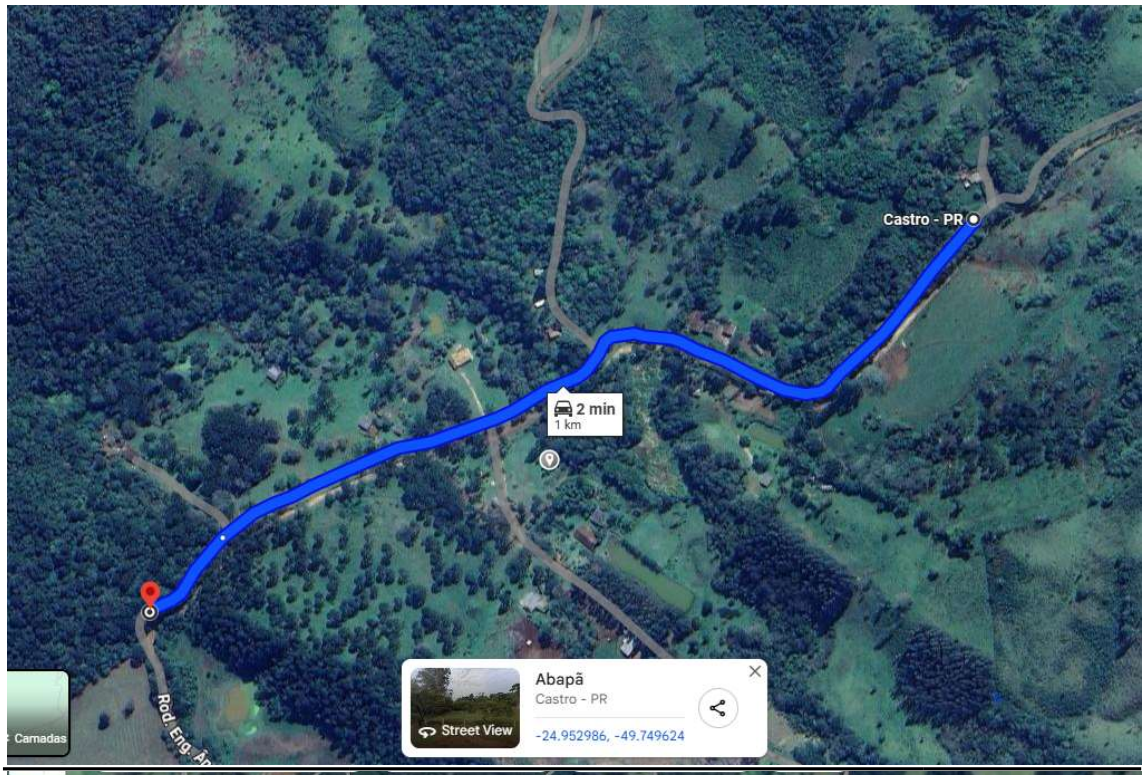

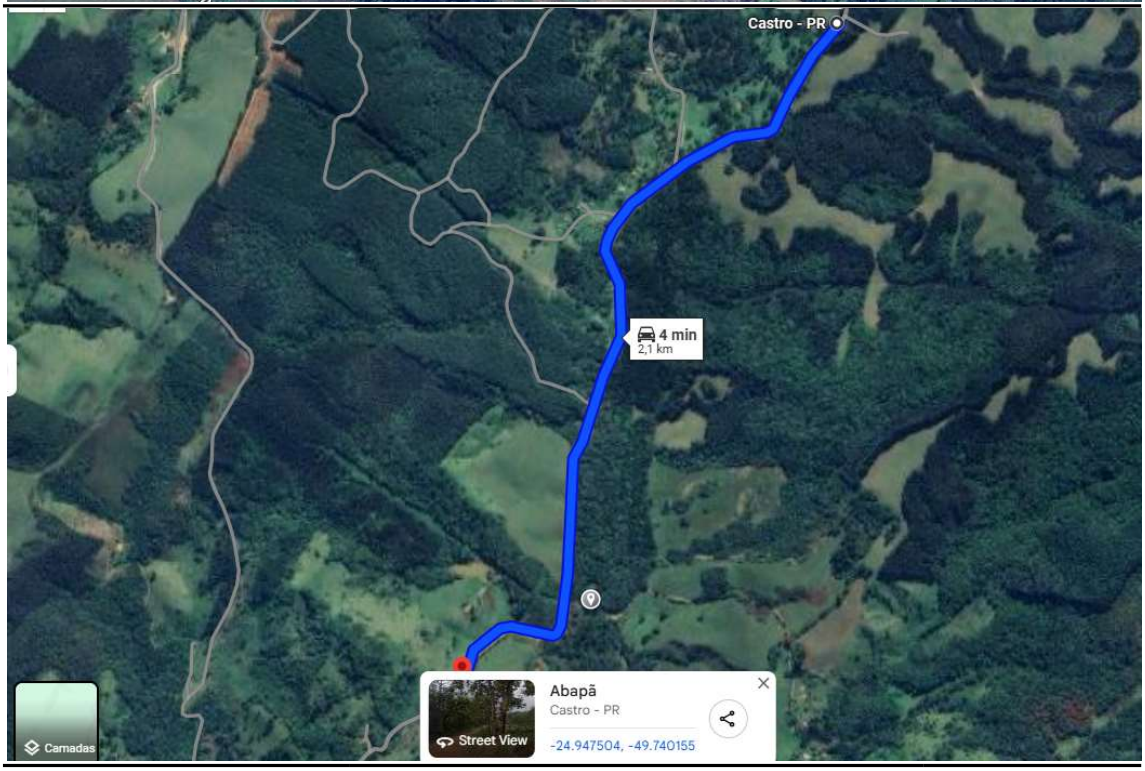

Documento assinado no Dropsigner. Para validar o documento e suas assinaturas acesse https://www.dropsigner.com/validate/55M68-YM7YF-UCWC7-H24PK.

Câmara Municipal de Castro

ESTADO DO PARANÁ

GABINETE DO VEREADOR KLEBER ROBERTO SVIERCOSKI

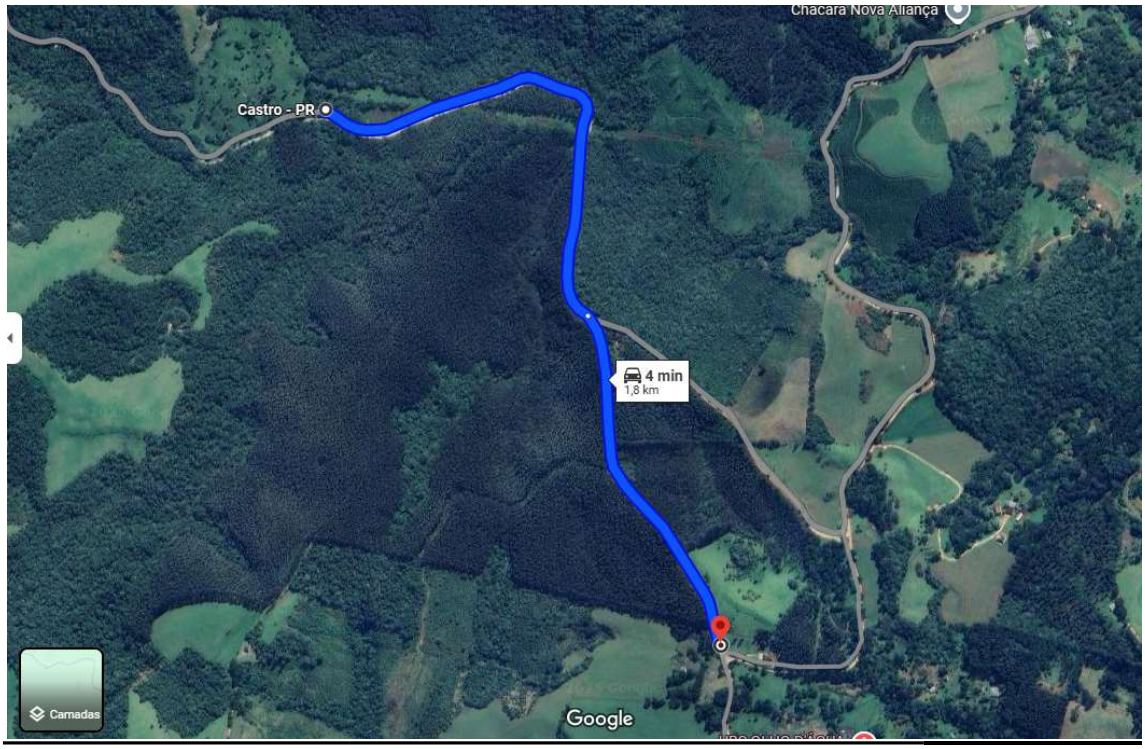

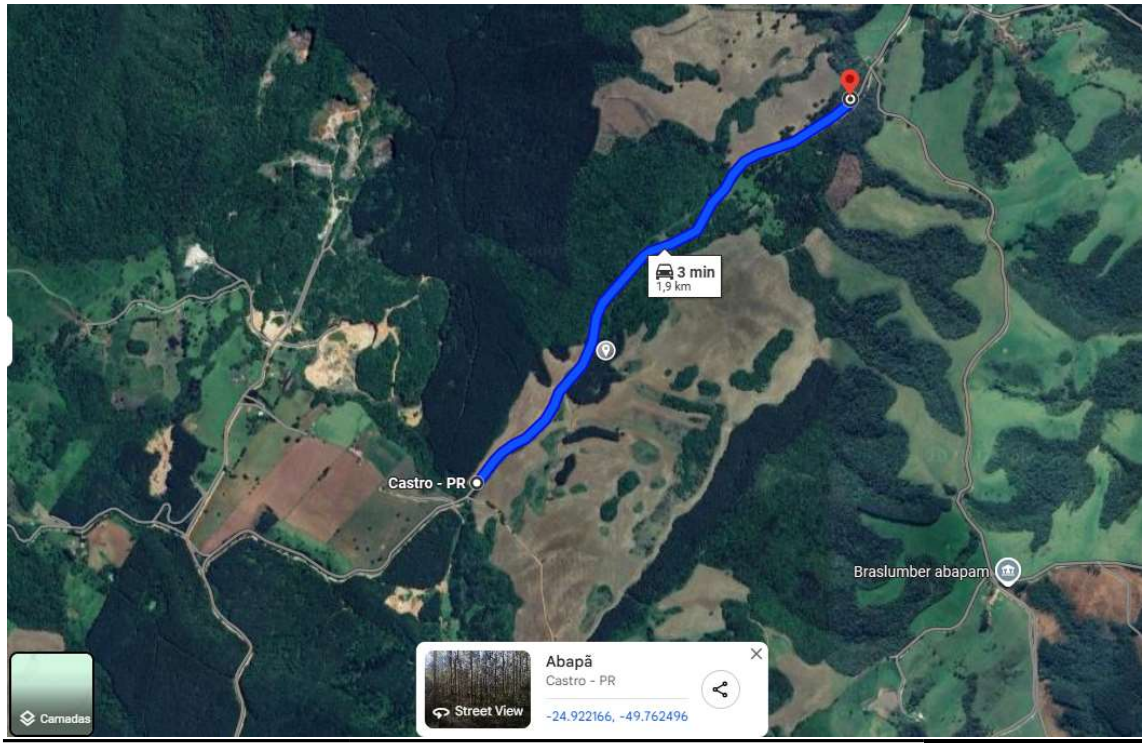

Documento assinado no Dropsigner. Para validar o documento e suas assinaturas acesse https://www.dropsigner.com/validate/55M68-YM7YF-UCWC7-H24PK.

MANIFESTO DE ASSINATURAS

Código de validação: 55M68-YM7YF-UCWC7-H24PK

Tipo de assinatura: Simples

Esse documento foi assinado pelos seguintes signatários nas datas indicadas (Fuso horário de Brasília):

✔ Kleber Roberto Sviercoski em 19/05/2025 15:50 - Assinado eletronicamente

Endereço IP	Geolocalização
179.189.26.169	Lat: -24,791520 Long: -49,988625 Precisão: 3129 (metros)

Autenticação	kleber@castro.pr.leg.br (Verificado)
Login	

jQrQ2+weKZCRd2Ku88bqs9n7jaG7AYZs83C6y5SKHtM= SHA-256

✔ Recepção em 19/05/2025 15:50 - Assinado eletronicamente

Endereço IP	Geolocalização
179.189.26.169	Lat: -24,791520 Long: -49,988625 Precisão: 3129 (metros)

Autenticação	recepcao@castro.pr.leg.br (Verificado)
Login	

D4jpigNipx0QFDoDhTr54oIrQEiElWtbFrpW/t9kM28= SHA-256

Para verificar as assinaturas, acesse o link direto de validação deste documento:

https://www.dropsigner.com/validate/55M68-YM7YF-UCWC7-H24PK

Ou acesse a consulta de documentos assinados disponível no link abaixo e informe o código de validação:

https://www.dropsigner.com/validate