INDICAÇÃO Nº 1220/2021

Divinópolis, 15 de Junho de 2021.

Exmo. Sr.
Eduardo Print Júnior
Presidente da Câmara Municipal de Divinópolis
NESTA

Excelentíssimo Senhor Presidente,

O Vereador que o presente subscreve requer, nos termos regimentais e depois de ouvido o Soberano Plenário, que seja encaminhada ao Exmo. Sr. Prefeito Municipal Gleidson Azevedo solicitação de regularização da via rua Cabo José dos Reis, entre as Ruas "B" e Soldado Geraldo, bairro Realengo, nas proximidades do Hospital Regional Público.

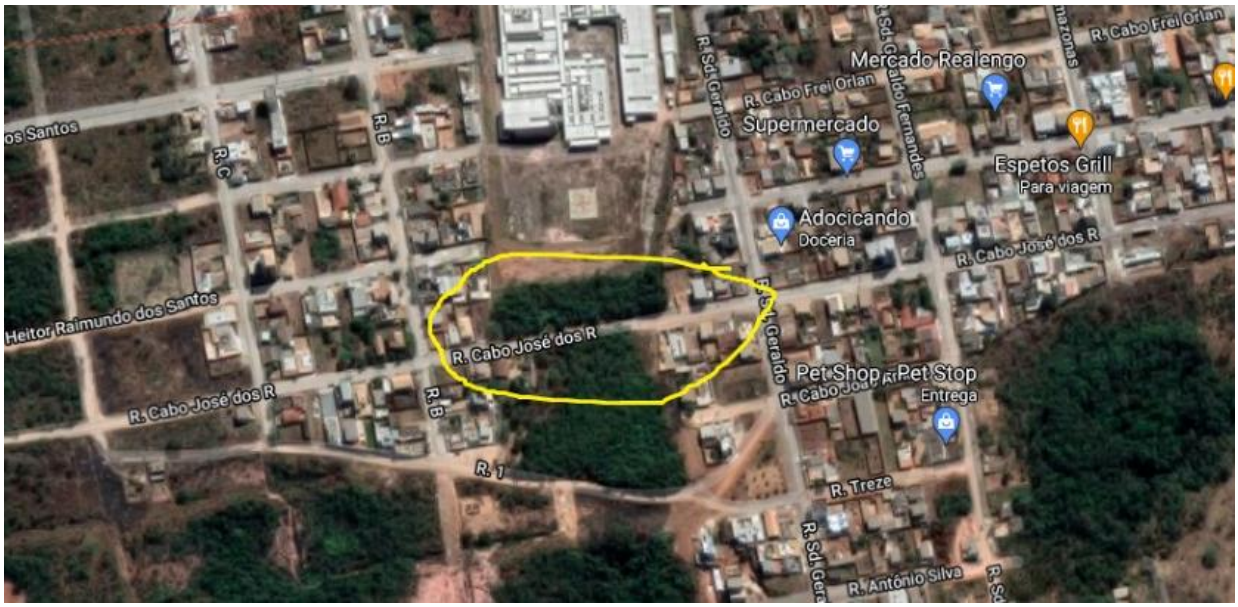

JUSTIFICATIVA

A via ainda não está regularizada junto ao Poder Público, tratando-se de parte do imóvel do hospital público regional. Atualmente é a única via que liga Realengo e Jardim Alterosa. Registre-se que os moradores da região pretendem financiar a realização de calçamento no referido local.

Ciente de seu empenho, agradeço.

Atenciosamente,

Eduardo Azevedo
Vereador