CÂMARA MUNICIPAL DE PEDRO LEOPOLDO
ESTADO DE MINAS GERAIS

Ética e Compromisso a Serviço do Povo

INDICAÇÃO Nº 498/2018

APROVADO
Sala das Sessões
Em 12 / 11 / 2018
PRESIDENTE

Exmo. Sr.
Geraldo da Cruz Alves Andrade - Louro
Presidente da Câmara Municipal
Pedro Leopoldo/MG

Senhor Presidente,

"No uso de minhas atribuições regimentais, indico ao Excelentíssimo Senhor Prefeito solicitar junto ao departamento competente um estudo de trânsito na entrada do Bairro Novo Campinho com a Avenida Camilo Alves, neste município."

JUSTIFICATIVA

Devido o supermercado que será inaugurado, o movimento será bem maior e existe apenas uma via de entrada e saída mais próximo, é necessário um estudo para evitar acidentes. (fotos em anexo)

Sala das Sessões, 12 de novembro de 2018.

Todos os Vereadores



Para consultar a autenticidade deste documento acesse o endereço www.pedroleopoldo.mg.leg.br//ged e digite a chave de acesso ao lado.

0013596001001

Indicação 498



Para consultar a autenticidade deste documento acesse o endereço www.pedroleopoldo.mg.leg.br//ged e digite a chave de acesso ao lado.

0013596001002

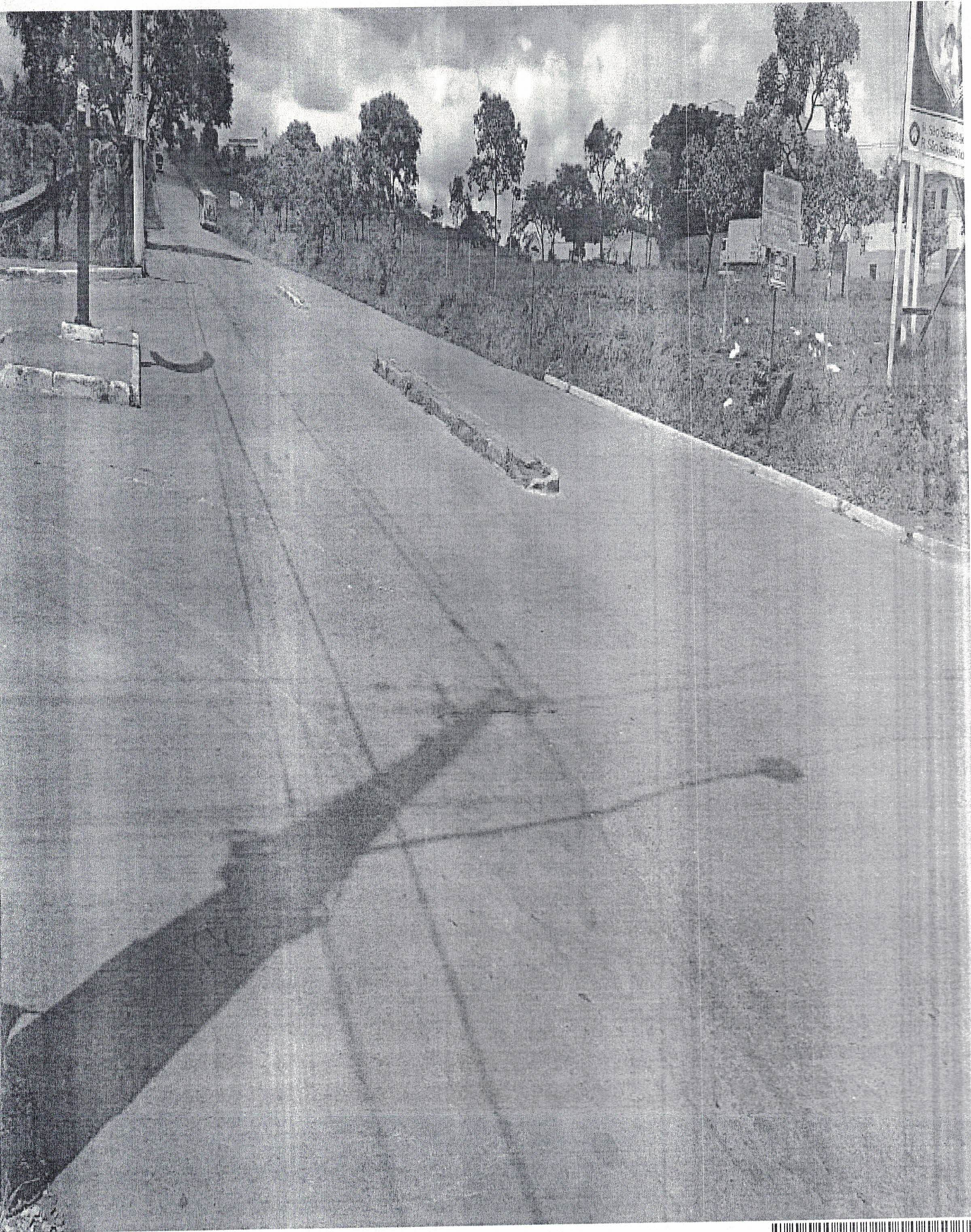

Para consultar a autenticidade deste documento acesse o endereço www.pedroleopoldo.mg.leg.br//ged e digite a chave de acesso ao lado.

0013596001003



Para consultar a autenticidade deste documento acesse o endereço www.pedroleopoldo.mg.leg.br//ged e digite a chave de acesso ao lado.

0013596001004



Para consultar a autenticidade deste documento acesse o endereço www.pedroleopoldo.mg.leg.br//ged e digite a chave de acesso ao lado.

0013596001005

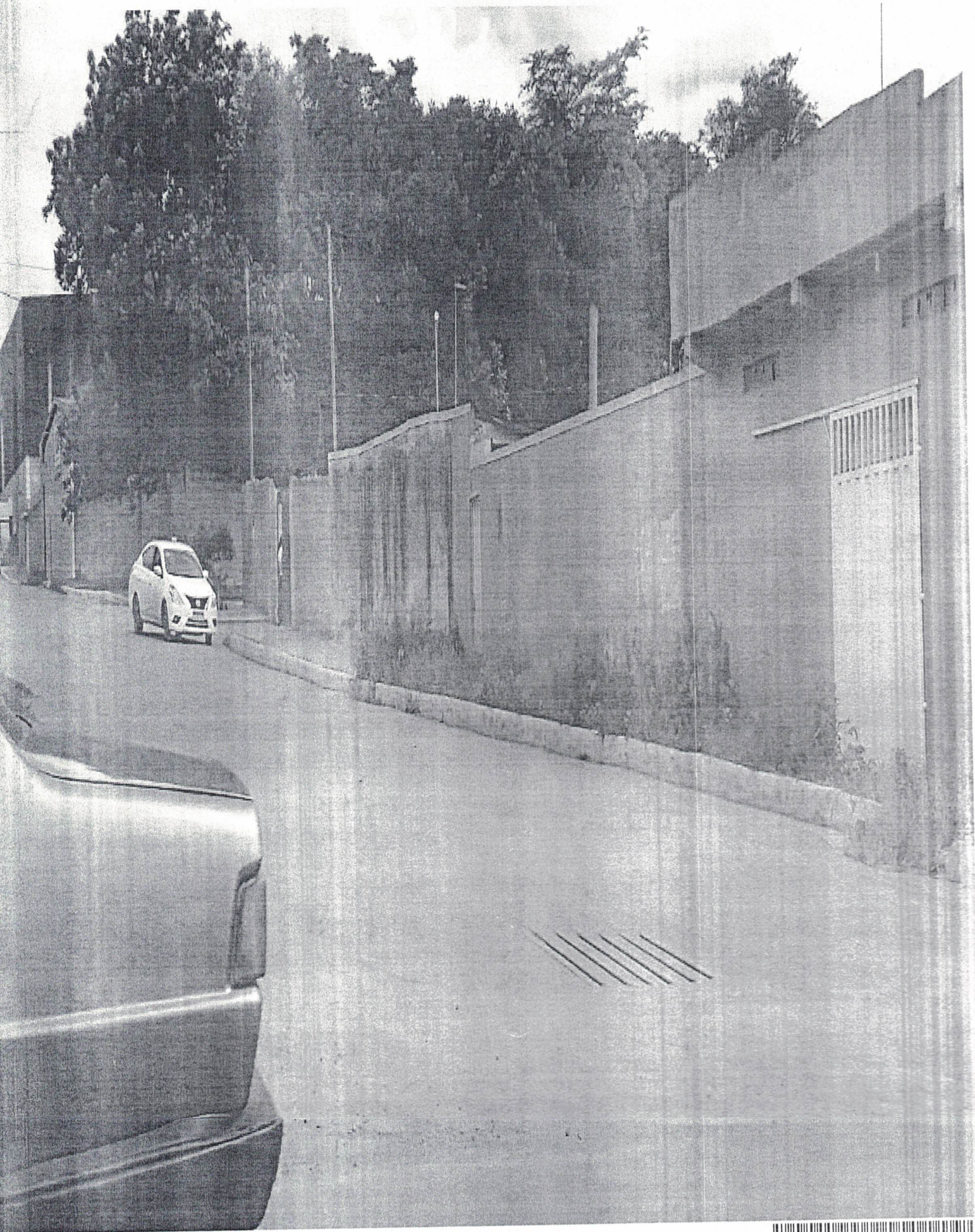

Para consultar a autenticidade deste documento acesse o endereço www.pedroleopoldo.mg.leg.br//ged e digite a chave de acesso ao lado.

0013596001006



Para consultar a autenticidade deste documento acesse o endereço www.pedroleopoldo.mg.leg.br//ged e digite a chave de acesso ao lado.

0013596001007