SENHOR PRESIDENTE,
SENHORES VEREADORES;

ENCAMINHADO AO EXECUTIVO MUNICIPAL
22ª SESSÃO
DATA 28/06/22
PRESIDENTE

INDICAÇÃO nº 2936

Indico a Exma. **Srª. RAQUEL CHINI,** Prefeita do Município de Praia Grande, para que junto a Secretaria de Serviços Urbanos, providencie o desentupimento da galeria de águas pluviais, localizada na rua Av. Professor Daijiro Matsuda, na proximidades do nº 451, no Bairro Maracanã.

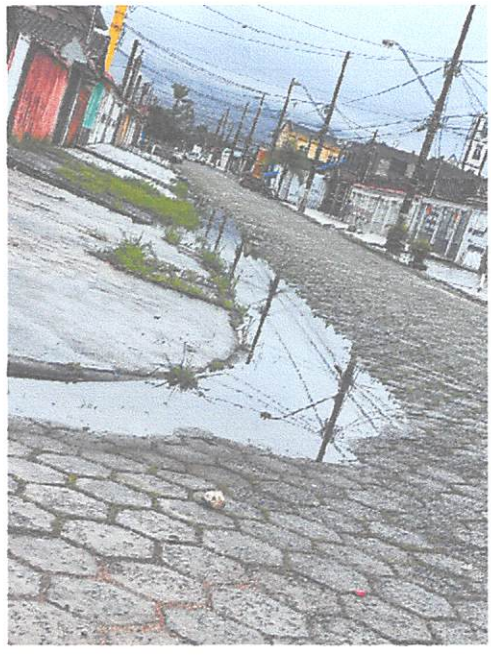

SALA EMANCIPADOR OSWALDO TOSCHI, 28 DE JUNHO DE 2022.

VERA BENICIO
VEREADORA