INDICAÇÃO Nº 2163/2025

Indica ao Prefeito para que seja providenciada a limpeza, desobstrução e alargamento das galerias pluviais na Rua Visland Sanwais, no bairro Três Bandeiras.

O Vereador que esta subscreve, no uso de suas atribuições legais e regimentais,

INDICA ao Excelentíssimo Senhor Prefeito de Foz do Iguaçu, que se digne

DETERMINAR à Secretaria competente a realização de estudo que viabilize a limpeza, desobstrução e alargamento das galerias pluviais na Rua Visland Sanwais, no bairro Três Bandeiras.

J U S T I F I C A T I V A

A manutenção preventiva e corretiva das galerias pluviais é fundamental para garantir o escoamento adequado das águas das chuvas e prevenir alagamentos, erosões e demais transtornos urbanos causados pelo acúmulo de água. Em diversos trechos da cidade, especialmente em áreas com maior adensamento populacional ou com relevo desfavorável, observa-se o entupimento e a subdimensionamento das galerias fluviais existentes, comprometendo diretamente a drenagem urbana.

A falta de limpeza e desobstrução dessas estruturas tem provocado alagamentos recorrentes, proliferação de vetores (como mosquitos e roedores), mau cheiro, e até mesmo prejuízos materiais a moradores e comerciantes locais. Em muitos casos, as galerias se encontram obstruídas por resíduos sólidos, sedimentos, raízes e entulhos, impossibilitando o escoamento eficiente da água da chuva.

Além disso, em algumas regiões, as galerias existentes são estreitas ou insuficientes para a demanda atual, especialmente em períodos de chuvas intensas, o que torna necessário não apenas a limpeza, mas também o alargamento e redimensionamento da rede pluvial para comportar o volume de água com segurança e eficiência.

Sala das Sessões, 25 de junho de 2025.

Soldado Fruet

Vereador

Assinado por 1 pessoa: MARCOS ADRIANO FERREIRA FRUET
Para verificar a validade das assinaturas, acesse https://fozdoiguacu.1doc.com.br/verificacao/3607-7C15-9E04-22CC e informe o código 3607-7C15-9E04-22CC

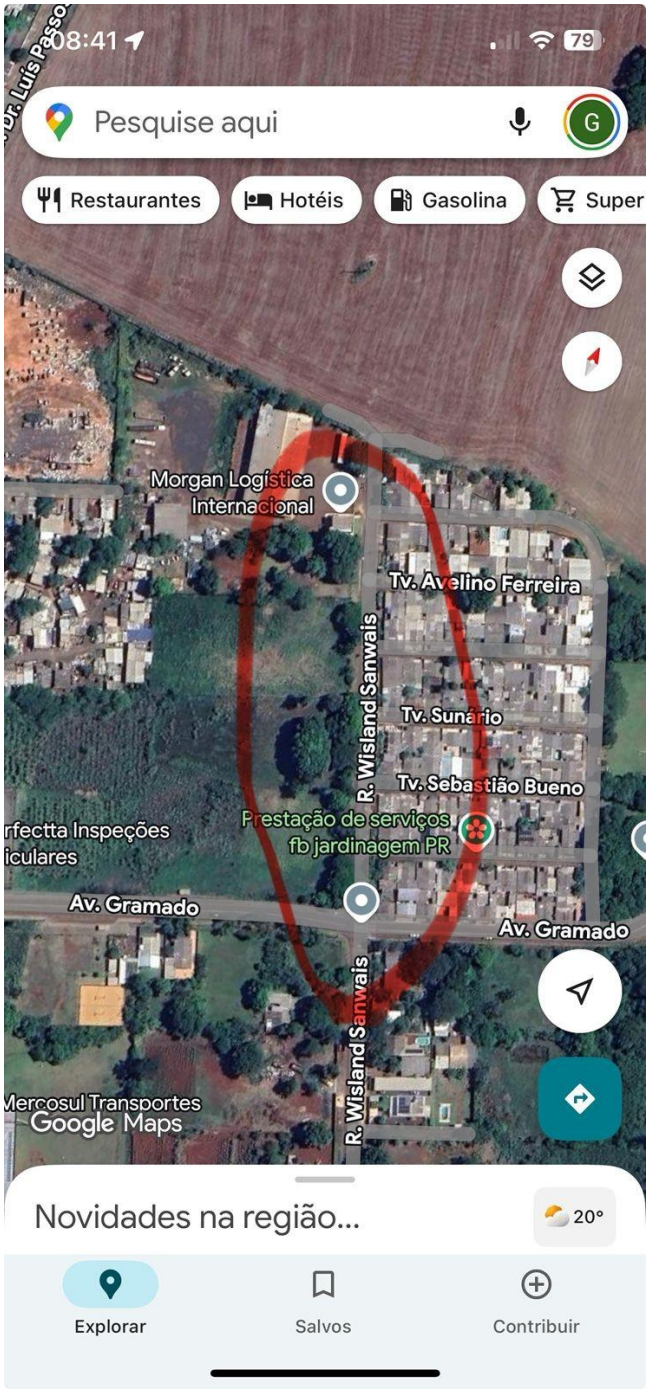

Assinado por 1 pessoa: MARCOS ADRIANO FERREIRA FRUET
Para verificar a validade das assinaturas, acesse https://fozdoiguacu.1doc.com.br/verificacao/3607-7C15-9E04-22CC e informe o código 3607-7C15-9E04-22CC

VERIFICAÇÃO DAS ASSINATURAS

Código para verificação: 3607-7C15-9E04-22CC

Este documento foi assinado digitalmente pelos seguintes signatários nas datas indicadas:

MARCOS ADRIANO FERREIRA FRUET (CPF 985.XXX.XXX-91) em 26/06/2025 10:37:41 GMT-03:00
Papel: Parte
Emitido por: Sub-Autoridade Certificadora 1Doc (Assinatura 1Doc)

Para verificar a validade das assinaturas, acesse a Central de Verificação por meio do link:

https://fozdoiguacu.1doc.com.br/verificacao/3607-7C15-9E04-22CC