CÂMARA MUNICIPAL DE FORTALEZA
GABINETE 26 - VEREADOR TONY BRITO

REQUERIMENTO Nº _____/2025 3266/2025

Realizar o envio de ofício de Expediente à Secretaria da Regional 5, à Secretaria de Conservação e Serviços Públicos – SCSP e à Autarquia de Urbanismo e Paisagismo de Fortaleza – URBFOR, para solicitar a Limpeza e Capinação na Rua Luminosa, no trecho compreendido entre a Rua Ari Maia e a Rua Pato Branco, localizado no bairro Granja Lisboa, situado em Fortaleza.

EXCELENTÍSSIMO SENHOR PRESIDENTE DA CÂMARA MUNICIPAL DE FORTALEZA.

O Vereador que ao final subscreve, no uso de suas atribuições legais e na forma regimental, vem respeitosamente a presença de Vossa Excelência, REQUERER, após ouvido o plenário da casa legislativa, o envio de ofício de expediente à Secretaria da Regional 5, à Secretaria de Conservação e Serviços Públicos – SCSP, e à Autarquia de Urbanismo e Paisagismo de Fortaleza – URBFOR, para solicitar a Limpeza e Capinação na Rua Luminosa, no trecho compreendido entre a Rua Ari Maia e a Rua Pato Branco, localizado no bairro Granja Lisboa, situado em Fortaleza.

Indubitavelmente, os serviços do presente requerimento destina-se a suprir uma demanda urgente dos moradores. A realização de limpeza e capinação periódica do local reveste-se de caráter absolutamente imprescindível, sendo fundamental para assegurar um ambiente seguro, saudável e agradável para os cidadãos, em consonância com as necessidades de bem-estar coletivo. A presente solicitação contém 1 anexo para melhor compreensão da demanda.

Sem mais para o momento, antecipamos protestos de mais elevada estima e consideração, bem como, nos colocamos a inteira disposição para quaisquer esclarecimentos que se faça necessário.

DEPARTAMENTO LEGISLATIVO DA CÂMARA MUNICIPAL DE FORTALEZA, EM 28 **DE** março **DE 2025.**

Atenciosamente,

TONY BRITO
Vereador – PSD
Líder do Bloco PSD/DC

DEPARTAMENTO LEGISLATIVO
RECEBIDO EM:
28 MAR 2025
13:09 hs
SERVIDOR

Rua Dr. Thompson Bulcão, 830, Gabinete 26, Engenheiro Luciano Cavalcante, Cep 60.810-460 – Fortaleza/CE, Fone: 85-3444-8309

Assinado por Tony Brito em 28/03/2025 12:53
Para conferir, acesse https://api.cmfor.ce.gov.br/camara-digital/public/174317717685 4_b95e51d8-40a2-488b-9ac4-54978d60d525.pdf

CÂMARA MUNICIPAL DE FORTALEZA
GABINETE 26 - VEREADOR TONY BRITO

Anexo 1

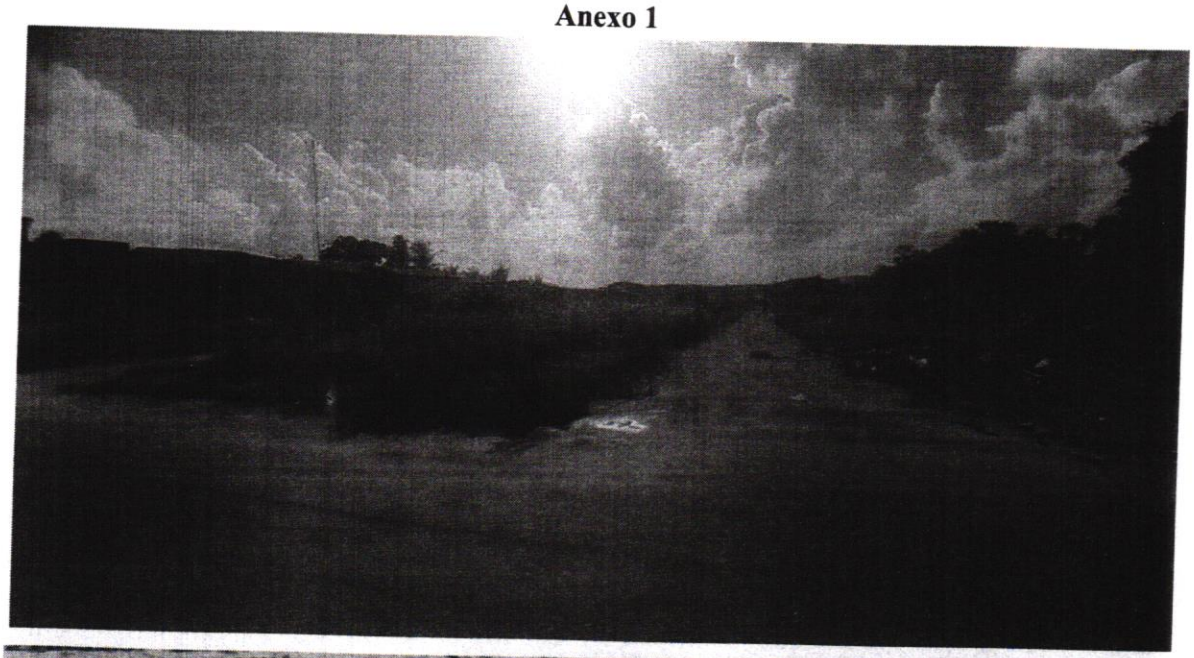

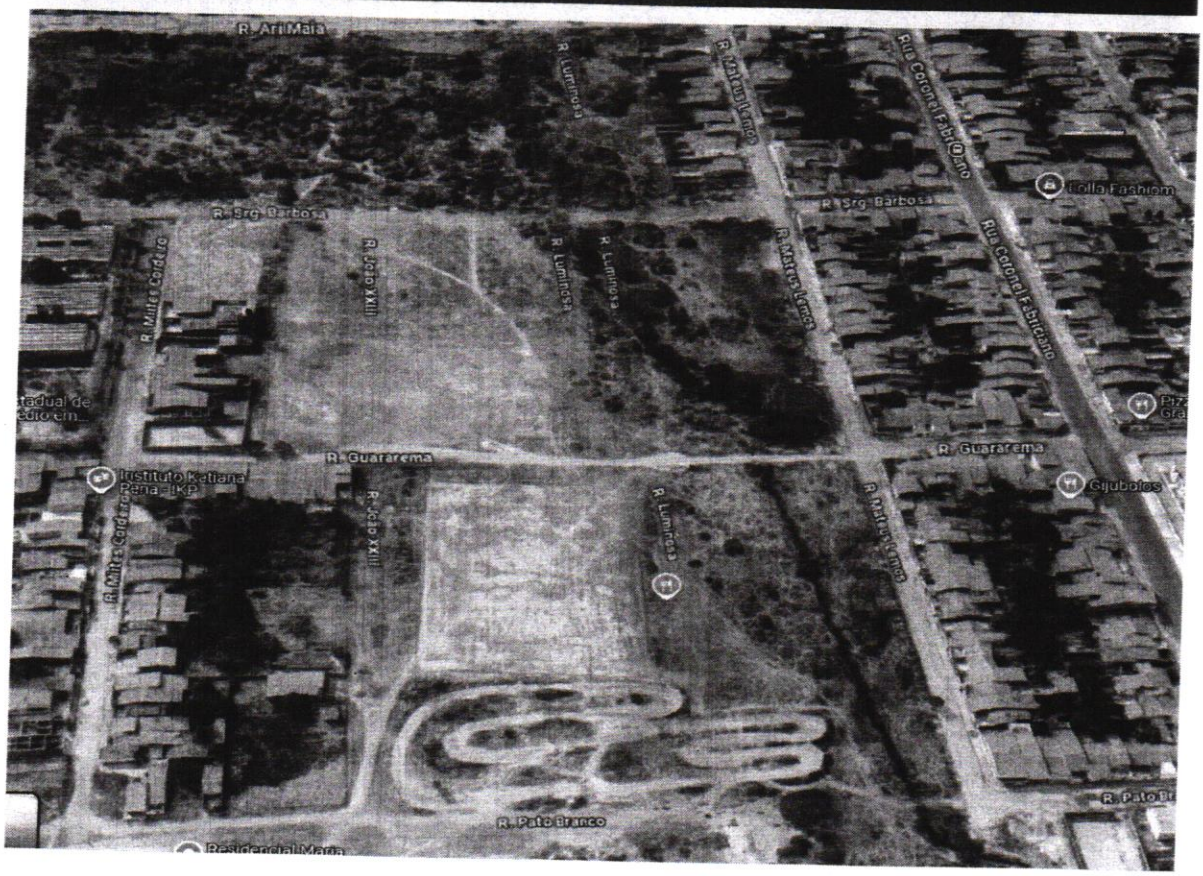

Assinado por Tony Brito em 28/03/2025 12:53
Para conferir, acesse https://api.cmfor.ce.gov.br/camara-digital/public/1743177176854_b95e51d8-40a2-488b-9ac4-54978d60d525.pdf.

CÂMARA MUNICIPAL DE
FORTALEZA

Assinado por Tony Brito em 28/03/2025 12:53
Para conferir o original capture o QRCode acima ou acesse o endereço eletrônico abaixo
https://api.cmfor.ce.gov.br/camara-digital/public/1743177176854_b95e51d8-40a2-488b-9ac4-54978d60d525.pdf

Assinam o documento
Francisco Antonio Brito Monção