Marcos Donald Gonçalves Villegas
Secretário de Zeladoria Urbana

Congonhas, 24 de março de 2025.

Ofício nº 09/2025/PMC/DCPU/SEZEL

Assunto: Resposta ao ofício nº 81/CMC/GAP/2025– Substituição de lâmpada queimada em frente ao nº 30 ao lado da igreja, Bairro Barra de Santo Antônio.

Prezado Senhor,

Em resposta ao ofício nº 81/CMC/GAP/2025, informamos que no dia 19 de março de 2025 foi realizada a manutenção das lâmpadas queimadas em frete ao nº 30 ao lado da igreja, Bairro Barra de Santo Antônio, conforme foto em anexo:

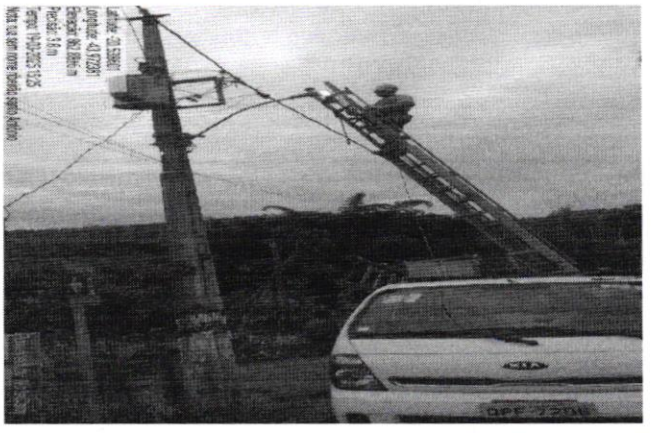

Desde já agradecemos e colocamos a disposição para maiores esclarecimentos.

Atenciosamente.

Brás Lúcio Pereira
Gerente De Iluminação Pública e Eficiência Energética

João Victor Magalhães Silva
Diretor de Concessões Públicas

Marcos Donald Gonçalves Villegas
Secretário de Zeladoria Urbana

Ilmo. Senhor, Averaldo Pereira da Silva
Vereador

Câmara Municipal de Congonhas
PROTOCOLO GERAL 801/2025
Data: 28/03/2025 - Horário: 15:32
Legislativo

Ofício nº 81/CMC/GAP/25

Congonhas, 11 de março de 2025.

Ilmo. Sr.
Marcos Donald
Secretário Municipal de Zeladoria Urbana

Solicitação de Substituição de Lâmpada

O Vereador que este subscreve, vem solicitar de V.Sª, substituição da lâmpada queimada em frente ao n°:30 ao lado da igreja, Bairro Barra de Santo Antônio..

Justificativa:

Tal pedido faz-se necessário devido a reclamação de moradores da rua indicando ausência de iluminação nessa área, gerando insegurança, e dificuldade de locomoção. Diante disso, a substituição das lampadas é essencial para garantir um acesso seguro e confortável para todos que utilizam essa via diariamente. Essa ação contribuirá significativamente para a segurança e bem-estar da comunidade.

Averaldo Pereira da Silva (Pica-Pau)
Vereador