SENHOR PRESIDENTE

SENHORES VEREADORES

ENCAMINHAR AO EXECUTIVO MUNICIPAL
12 a SESSÃO
DATA 19/04/22
PRESIDENTE

INDICAÇÃO N°
1454

INDICO a Exma. Senhora Prefeita **RAQUEL CHINI**, que solicite junto a **SETRAN - SECRETARIA DE TRÂNSITO**, providenciar a troca da placa de sinalização **(reservado a deficiente fisico)** por motivo de mau estado de conservação, bem como a colocação de placa de sinalização de **(curta duração) devido a reclamações de varios proprietarios de estabelecimentos de saúde no local, bem como de pacientes que necessitam dos espaços para desembarque nos laboratorios e clinicas exitentes, tendo como referencia** o número 987, da Av: São Paulo no bairro Boqueirão.



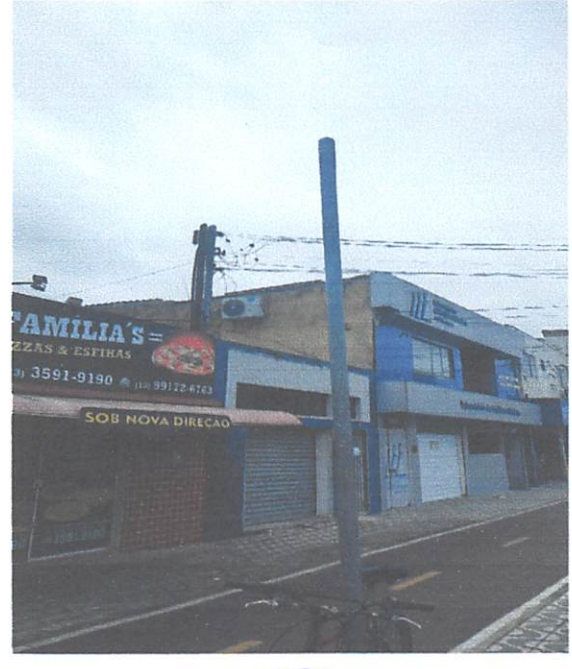

Sala Emancipador Oswaldo Tóschi, 19 de Abril 2022.

MARCOS ROGÉRIO CAMARA

Vereador - MDB