ENCAMINHAR AO
EXECUTIVO MUNICIPAL
36.ª SESSÃO
DATA 04/11/21
PRESIDENTE

SENHOR PRESIDENTE

SENHORAS VEREADORAS

SENHORES VEREADORES.

INDICAÇÃO Nº 4626

INDICO a Exma. Senhora Prefeita **RAQUEL AUXILIADORA CHINI** que determine junto a Secretaria competente da Prefeitura, para que realize a poda da árvore, localizada na rua Paulo Setúbal, em frente à casa de número 1339, no bairro Esmeralda, foto anexa.

JUSTIFICATIVA:

Este vereador foi procurado pelo morador do local, solicitando a poda da árvore, pois a mesma, esconde/atrapalha a visibilidade da residência, e os galhos estão entre os fios elétricos, podendo causar acidente.

Sala Emancipador Oswaldo Toschi, 04 de Novembro de 2021.

MARCIO GLAUBER VICENTE DE OLIVEIRA
(MARCIO ALEMÃO)
Vereador

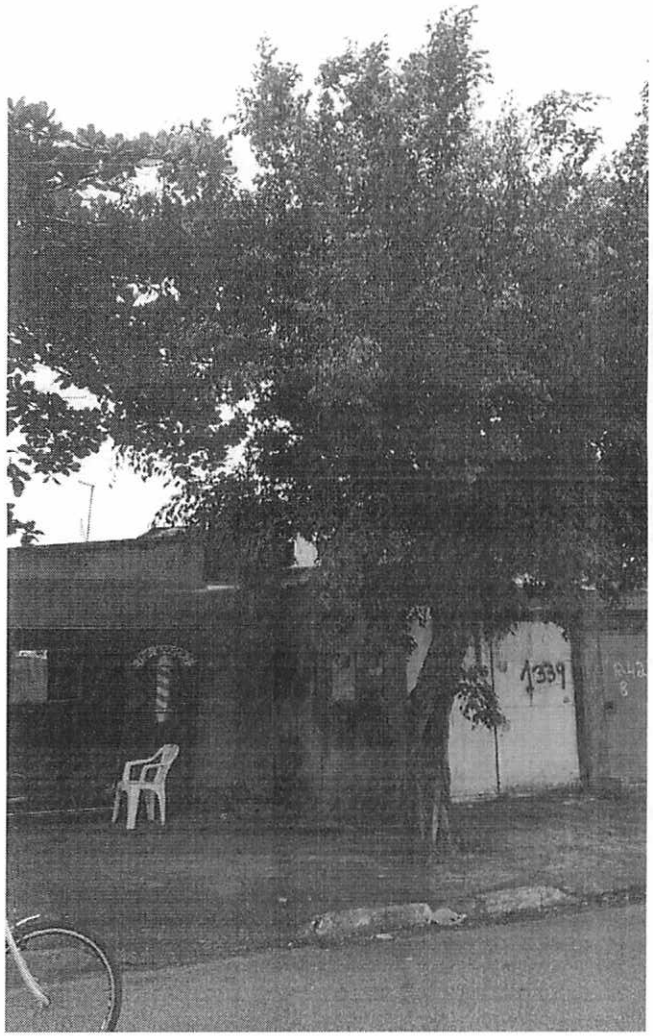
1339