Câmara Municipal de Cascavel

ESTADO DO PARANÁ

CÂMARA MUNICIPAL DE CASCAVEL
Recebido em: 09/07/25
Protocolo

INDICAÇÃO Nº 1278, DE 2025.
(Proponente: Vereador Tiago Almeida/Republicanos)

Excelentíssimo Senhor Presidente da Câmara Municipal de Cascavel.

INDICO, nos termos do art. 143 do Regimento Interno desta Casa de Leis, que seja encaminhado à Secretaria Municipal de Serviços e Obras Públicas - SESOP -, solicitando que seja realizado o estudo de viabilidade para a implantação de uma rede de captação de águas pluviais no trecho da Rua Capitão Geraldo de Oliveira, entre as Ruas Telvino Galina e Cabo Clodoaldo Ursulano, no bairro Santa Felicidade.

É a Indicação. Sala das Sessões.
Cascavel, 9 de julho de 2025.

TIAGO RODRIGUES DE ALMEIDA:07891769982
Assinado de forma digital por TIAGO RODRIGUES DE ALMEIDA:07891769982
Dados: 2025.07.09 11:00:54 -03'00'

Tiago Almeida
Vereador/Republicanos

Justificativa:

A presente indicação tem como objetivo solicitar a realização de um estudo de viabilidade técnica e econômica para a implantação de uma rede de captação e drenagem de águas pluviais em trecho específico da Rua Capitão Geraldo de Oliveira, que vem enfrentando recorrentes episódios de alagamento durante períodos de chuva.

A situação tem gerado transtornos significativos aos moradores, cujas residências sofrem com a invasão da água, provocando danos materiais, riscos à saúde e comprometimento da mobilidade urbana. Esses alagamentos decorrem, principalmente, da ausência ou insuficiência de infraestrutura adequada para o escoamento da água pluvial, evidenciando a necessidade de intervenção.

Dessa forma, a realização de um estudo detalhado permitirá identificar as causas do problema, avaliar as melhores soluções técnicas e estimar os custos envolvidos para a implantação de um sistema eficiente de drenagem pluvial, que atenda às necessidades da comunidade afetada e promova a melhoria da qualidade de vida dos moradores da região.

CONFERIDO DIRETORIA LEGISLATIVA

Na certeza de contar com vosso pronto atendimento, desde já agradecemos e nos colocamos a disposição para trabalharmos juntos em prol do desenvolvimento do município de Cascavel.

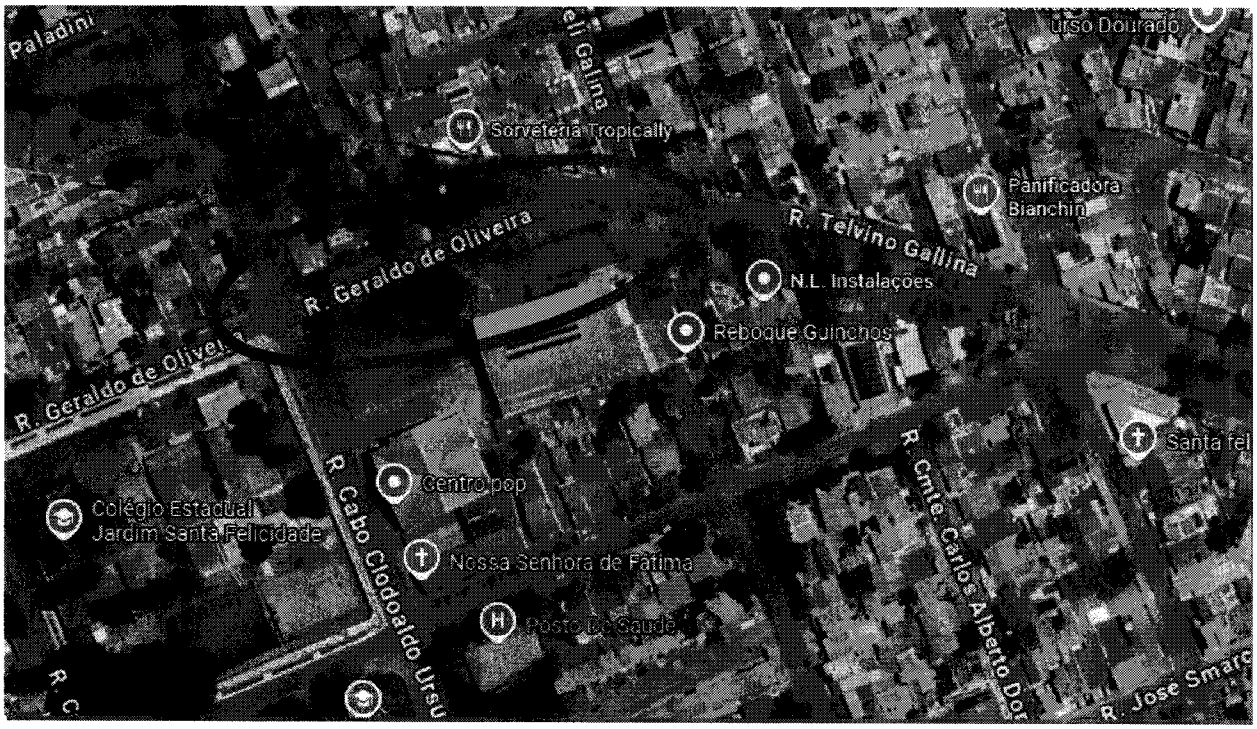

CONFERIDO
DIRETORIA LEGISLATIVA