INDICAÇÃO

Excelentíssimo Senhor

GENILSON COSTA
Presidente da Câmara Municipal de Boa Vista

A Vereadora que esta subscreve, com amparo no art. 110, IX do Regimento Interno, solicita que seja encaminhada ao Excelentíssimo Senhor Prefeito de Boa Vista, Arthur Henrique e que seja atendida a seguinte INDICAÇÃO:

SOLICITO QUE A PREFEITURA MUNICIPAL DE BOA VISTA, POR MEIO DA SECRETARIA COMPETENTE, TOME AS MEDIDAS NECESSÁRIAS PARA REALIZAR A PAVIMENTAÇÃO ASFÁLTICA NA RUA ÁRIES, N 1237, CIDADE SATÉLITE.

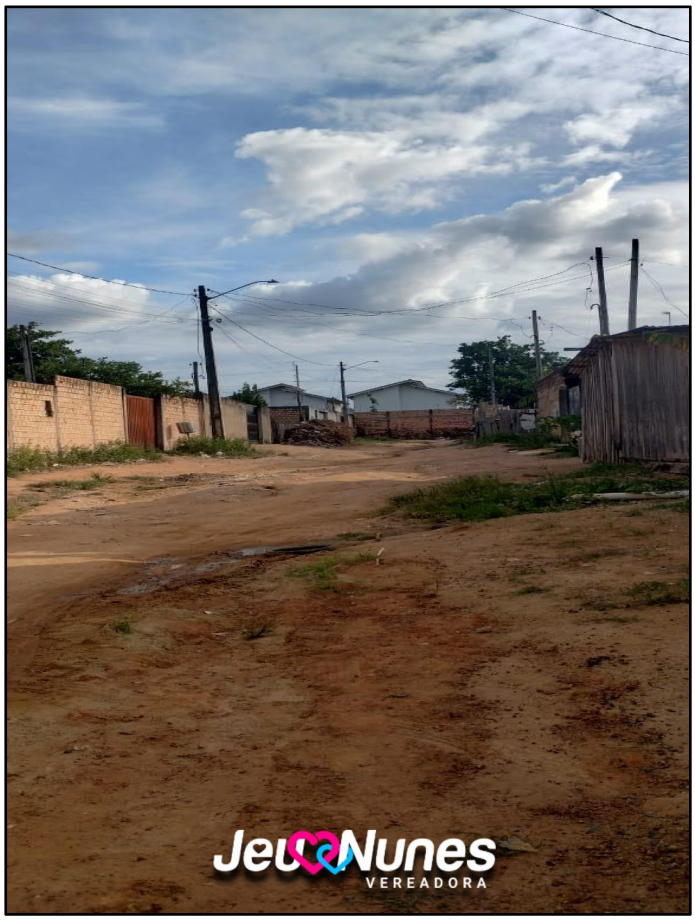

JUSTIFICATIVA

A ausência de pavimentação tem gerado grandes dificuldades para o tráfego de veículos, principalmente durante o período de chuvas. O acesso à via fica extremamente complicado, com acúmulo de lama e buracos, prejudicando motoristas e pedestres. As condições da rua afetam diretamente o deslocamento dos moradores e dificultam a circulação de veículos de emergência, caso necessário.

A falta de asfalto contribui para a formação de poças d'água, aumentando o risco de doenças transmitidas por mosquitos, como a dengue, além de gerar poeira em dias secos, o que prejudica a qualidade do ar e pode afetar a saúde respiratória dos moradores, especialmente das crianças e idosos. A pavimentação asfáltica trará melhorias significativas para a segurança e acessibilidade na região. Com o asfalto, a mobilidade urbana será facilitada, os riscos de acidentes serão reduzidos e a tranquilidade dos moradores será restaurada. O tráfego será mais seguro para todos, e os pedestres, em especial as crianças e idosos, poderão caminhar com mais segurança.

Diante desses pontos, solicito que a Prefeitura Municipal de Boa Vista, por meio da secretaria competente, realize a **PAVIMENTAÇÃO ASFÁLTICA NA Rua Áries, n 1237, no bairro Cidade Satélite.** A instalação de asfalto contribuirá para a melhoria da infraestrutura local, além de beneficiar diretamente todos os moradores, tornando o bairro mais acessível e seguro.

Enquanto fiscalizadora dos recursos públicos e da atuação desta secretaria, reforço a necessidade de uma solução ágil e eficaz para atender à demanda apresentada.

Plenário **“Estácio Pereira de Melo”**, Boa Vista – RR, 09 de janeiro de 2026.

JEUSIVANIA PEREIRA NUNES:86441540282

Assinado de forma digital por JEUSIVANIA PEREIRA NUNES:86441540282
Dados: 2026.01.11 09:30:23 -04'00'

JEU NUNES
Vereadora de Boa Vista - RR