Câmara Municipal de Birigüi

Estado de São Paulo

INDICAÇÃO Nº 74 / 19

****

Tapagem de buraco decorrente de corte de ligação de água na Rua Nicolau Galhego Garcia em frente ao número 174.

Senhor Presidente:

Assim, respeitadas as formalidades de estilo, por intermédio de Vossa Excelência, INDICAMOS ao Senhor Prefeito Municipal que determine a tapagem de buraco na Rua Nicolau Galhego Garcia em frente ao número 174. Para melhor entendimento da urgência da medida, anexamos fotos do local.

Câmara Municipal de Birigüi,

Em 21 de fevereiro de 2.019.

JOSÉ LUÍS BUCHALLA,
VEREADOR.

Câmara Municipal de Birigüi - SP

PROTOCOLO GERAL 467/2019
Data: 25/02/2019 - Horário: 14:44
Legislativo - IND 74/2019

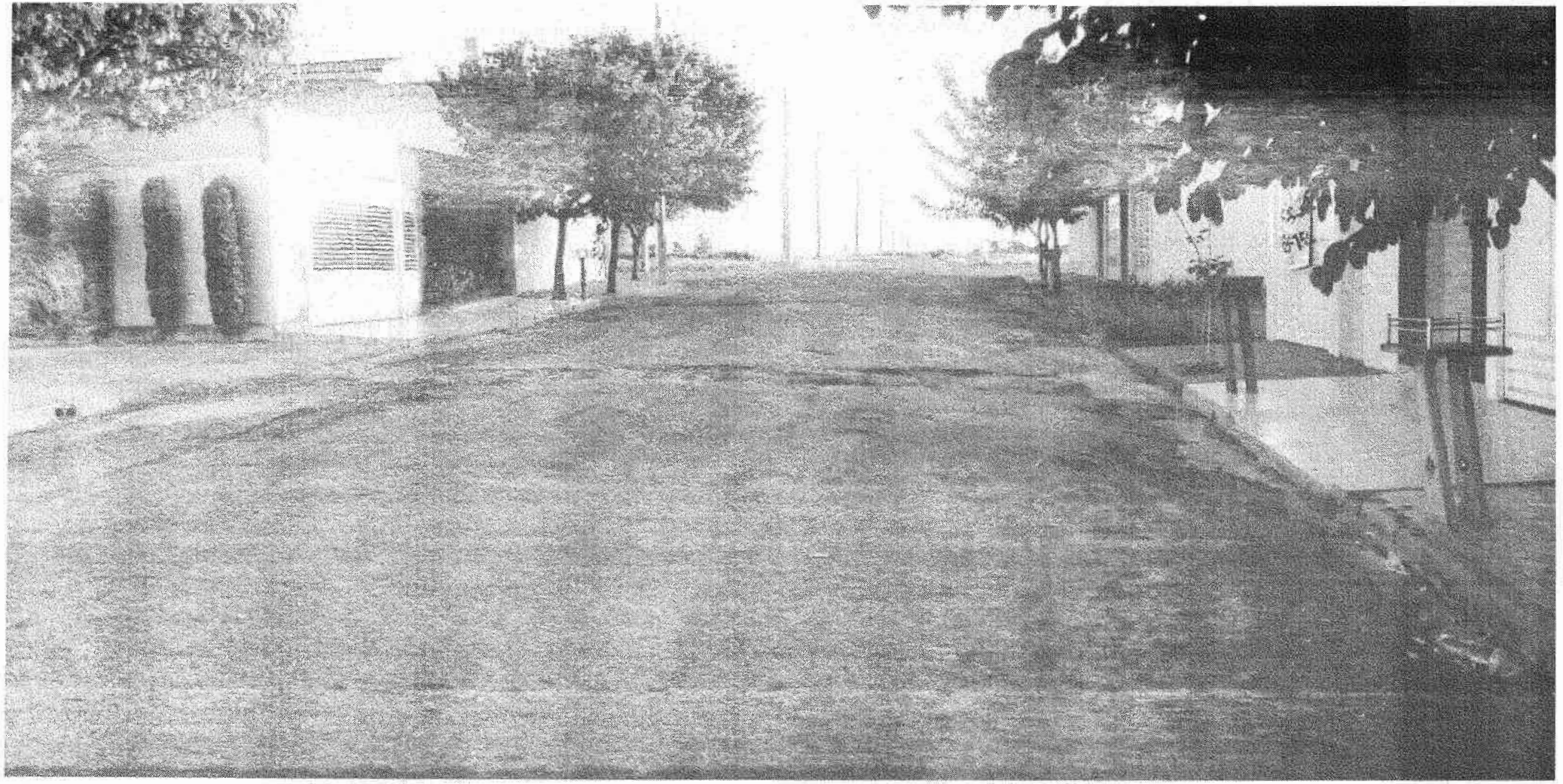

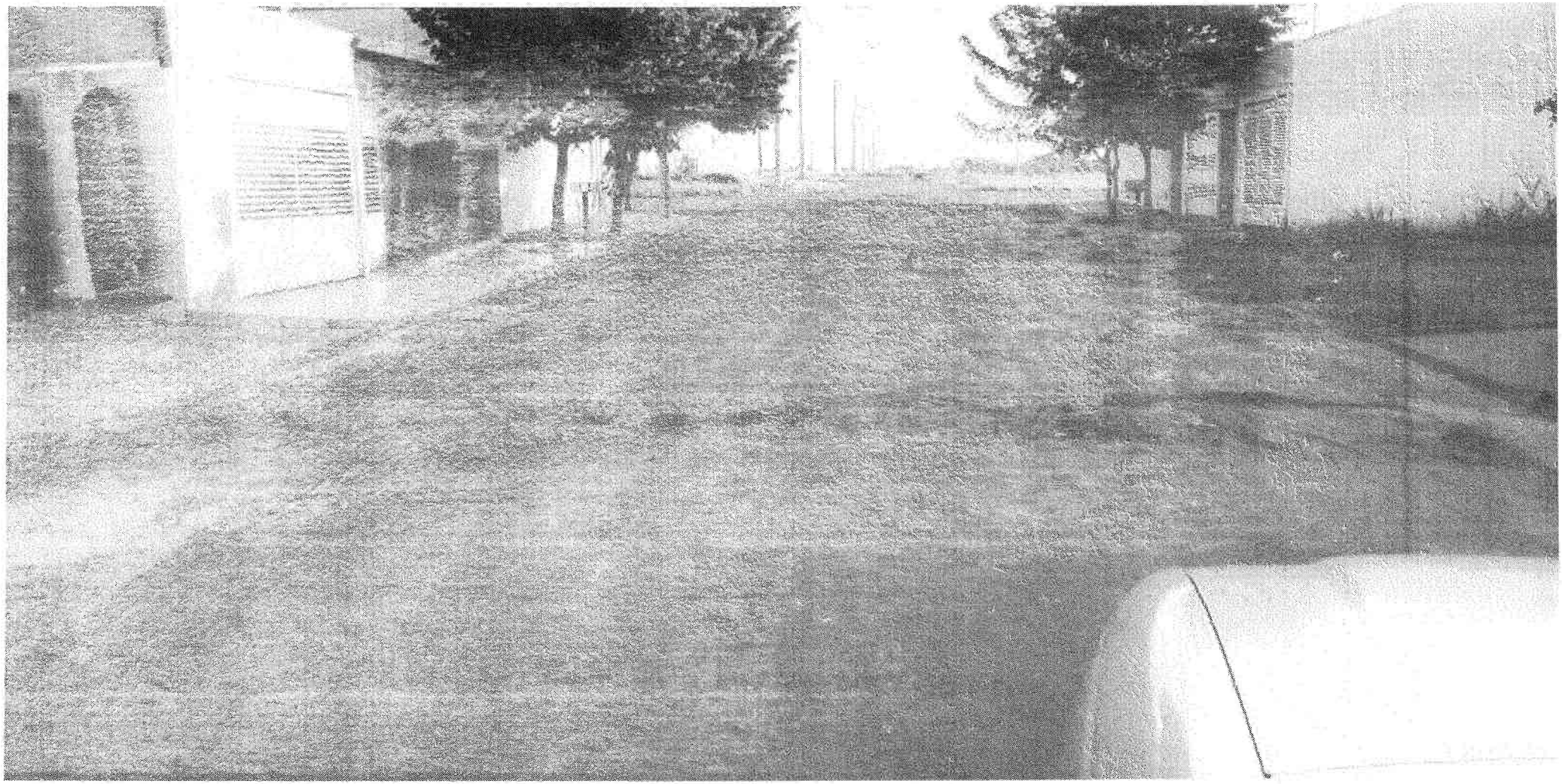

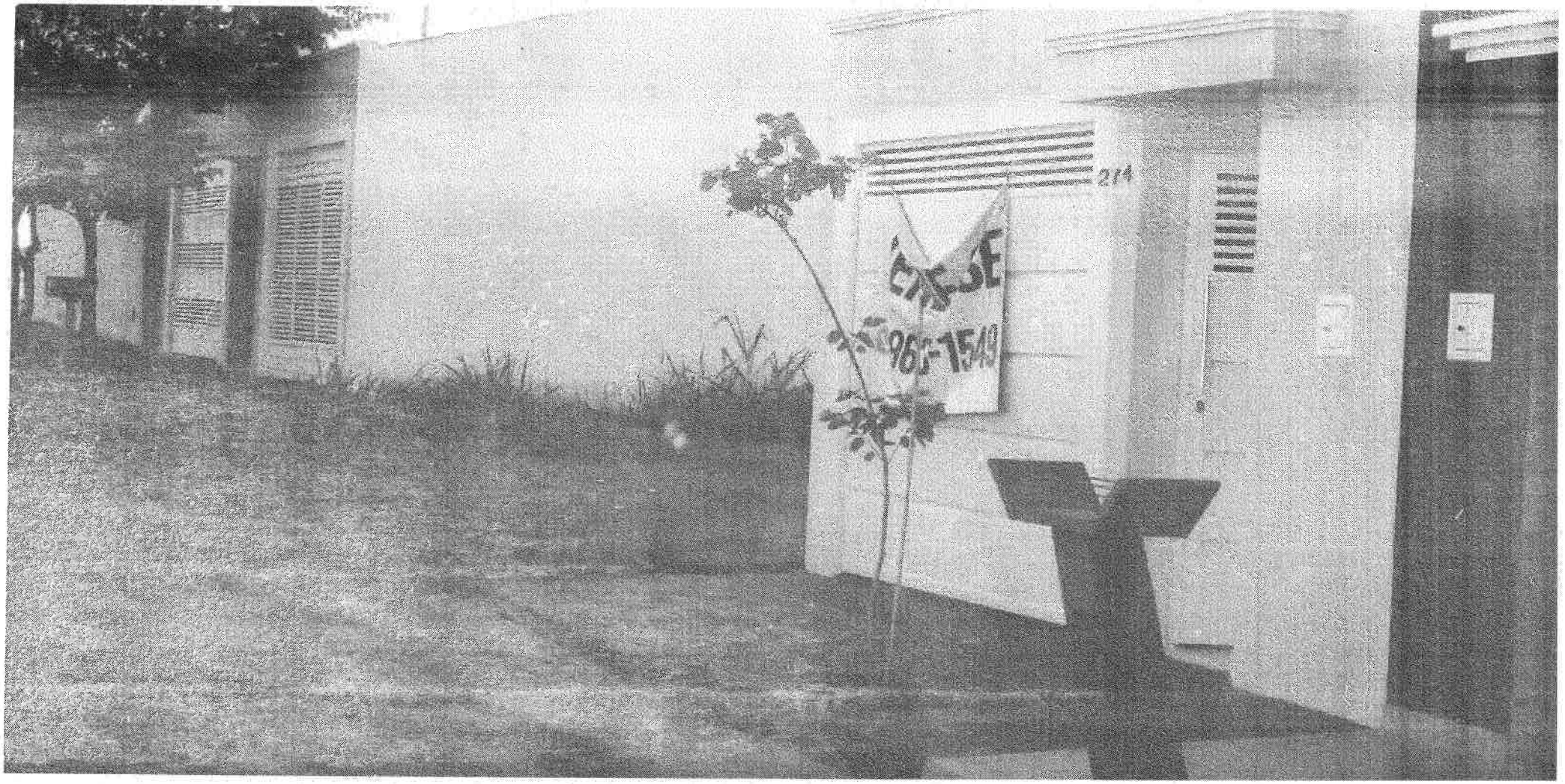
214