CÂMARA MUNICIPAL DE SANTARÉM
Avenida Dr. Anysio Chaves, 1001.
CEP. 68.030.290 - SANTARÉM-PARÁ
CNPJ nº 10.219.202/001-82

GABINETE DO VEREADOR CARLOS SILVA - PSC

2º SECRETÁRIO DA MESA DIRETORA

CÂMARA MUNICIPAL DE SANTARÉM
Aprovado em Única Discussão
por Unanimidade
Plenário 03/08/2021
CÂMARA MUNICIPAL DE SANTARÉM
Prof. Josafá Gonçalves
1º Secretário

REQUERIMENTO Nº 1365 / 2021

Senhor Presidente,
Senhoras e Senhores Vereadores

REQUER JUNTO A PREFEITURA MUNICIPAL DE SANTARÉM, POR INTERMÉDIO DA SECRETARIA MUNICIPAL COMPETENTE, A LIMPEZA, MANUTENÇÃO E TERRAPLENAGEM DA RUA DOS LÍRIOS COM ESPÍRITO SANTO E CRISTO LIBERTADOR AO LADO DA GARAGEM DA OURO E PRATA, BAIRRO SÃO CRISTÓVÃO.

A Câmara Municipal de Santarém, através do Vereador infra-assinado, fazendo uso das normas asseguradas pelo Regimento Interno desta Casa Legislativa, **REQUER** junto a **Prefeitura Municipal de Santarém**, através da **Secretaria Municipal Competente, na pessoa de seu Secretário(a)**. O parlamentar vem solicitar que seja avaliado e corrigido as demandas a seguir.

JUSTIFICATIVAS

O Vereador **Carlos Silva – PSC**, foi procurado por moradores que estão insatisfeitos com as condições da rua, pela precariedade em que ela se encontra, dessa feita os mesmo clamaram que o vereador intercedesse por elas sobre essas circunstâncias. Reconhecendo seu compromisso com a população e com o juramento feito em defesa de todos em especial das comunidades mais carentes busca junto ao Poder Público Municipal solução para mais essa demanda trazida, crente de que será atendido em vista do bem coletivo e do interesse público

Os moradores da rua supracitada enfrentam a anos a fio o descaso e o abandono com as condições de trafegabilidade e esperam ter seus pedidos analisados com respeito e seriedade por parte da Câmara Municipal de Santarém, como representantes legítimos da população santarena. A terraplenagem é fundamental para todos os moradores, não apenas da rua especificada, mas também

CARLOS SILVA
VEREADOR – PSC
CARIMBO PARLAMENTAR

CÂMARA MUNICIPAL DE SANTARÉM
Carlos Silva
Vereador PSC

das proximidades que passam por lá diariamente, as fotos anexadas evidenciam as dificuldades enfrentadas pelos moradores de lá cotidianamente, a rua está tomada por matos, buracos e erosão o que inviabiliza a passagem de pedestres, veículos automotores além de ferir gravemente direito a acessibilidade.

Vereador Carlos Silva – PSC, atendendo os clamores da população e atendendo a chamados recebidos em virtude dessa situação vem requerer:

DAS DEMANDAS

1° - REQUER a limpeza, manutenção e terraplenagem da rua dos Lírios com Espírito Santo e Cristo Libertador, bairro São Cristóvão.

Que a cópia do presente seja dada conhecimento a Associação de moradores do bairro ou comunidade e a quem mais que possa eventualmente interessar, após isso não havendo a quem mais que se proceda ao arquivamento nessa Casa de Leis.

Sala das Sessões, Plenário da Câmara Municipal de Santarém, ____ de agosto de 2021.

CARLOS SILVA
VEREADOR – PSC
CARIMBO PARLAMENTAR

CÂMARA MUNICIPAL DE SANTARÉM

Avenida Dr. Anysio Chaves, 1001.
CEP. 68.030.290 - SANTARÉM-PARÁ
CNPJ nº 10.219.202/001-82

GABINETE DO VEREADOR CARLOS SILVA - PSC

2º SECRETÁRIO DA MESA DIRETORA

ANEXO I



CARLOS SILVA
VEREADOR – PSC
CARIMBO PARLAMENTAR

CÂMARA MUNICIPAL DE SANTARÉM
Avenida Dr. Anysio Chaves, 1001.
CEP. 68.030.290 - SANTARÉM-PARÁ
CNPJ nº 10.219.202/001-82

GABINETE DO VEREADOR CARLOS SILVA - PSC

2º SECRETÁRIO DA MESA DIRETORA

ANEXO II





CARLOS SILVA
VEREADOR – PSC
CARIMBO PARLAMENTAR

CÂMARA MUNICIPAL DE SANTARÉM
Avenida Dr. Anysio Chaves, 1001.
CEP. 68.030.290 - SANTARÉM-PARÁ
CNPJ nº 10.219.202/001-82

GABINETE DO VEREADOR CARLOS SILVA - PSC

2º SECRETÁRIO DA MESA DIRETORA

ANEXO III



CARLOS SILVA
VEREADOR – PSC
CARIMBO PARLAMENTAR

CÂMARA MUNICIPAL DE SANTARÉM

Avenida Dr. Anysio Chaves, 1001.
CEP. 68.030.290 - SANTARÉM-PARÁ
CNPJ nº 10.219.202/001-82

GABINETE DO VEREADOR CARLOS SILVA - PSC

2º SECRETÁRIO DA MESA DIRETORA

ANEXO IV

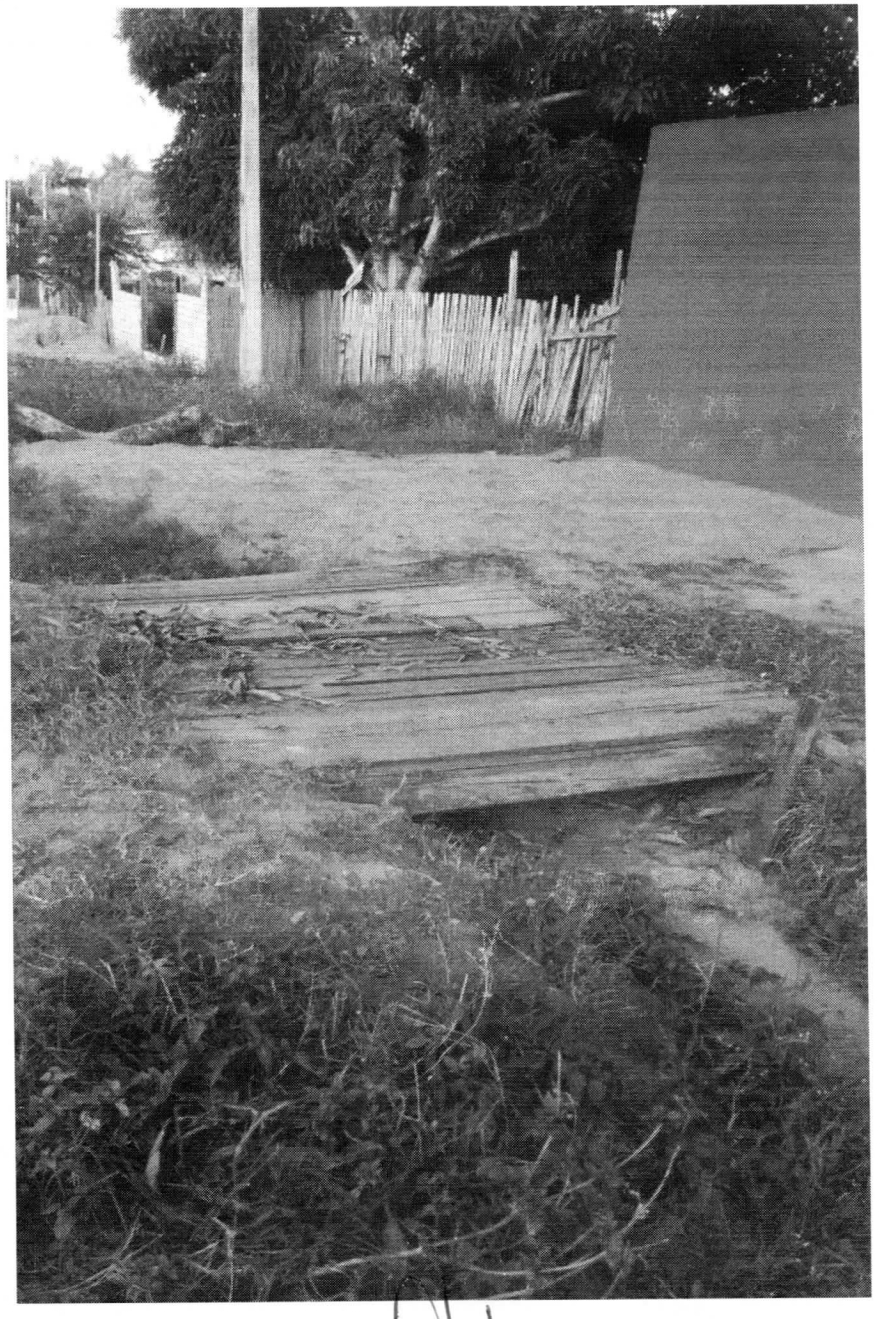

CARLOS SILVA
VEREADOR – PSC
CARIMBO PARLAMENTAR