LIDO NO EXPEDIENTE DA
SESSÃO 24/02/2016
Aline Mª Menezes Rezende Chagas
1º Secretário
Primeira Secretária

ESTADO DE RORAIMA
CAMARA MUNICIPAL DE BOA VISTA
GABINETE DO VEREADOR EDILBERTO VERAS

INDICAÇÃO Nº 213 /2016

Excelentíssima Senhora
MIRIAN DOS REIS MELO
Vice-Presidente da Câmara Municipal de Boa Vista

O Vereador que este subscreve, com amparo no art. 110, IX do Regimento Interno, solicita que seja encaminhada a Excelentíssima Senhora TERESA SURITA SAENZ, Prefeita Municipal de Boa vista, a seguinte Indicação.

"QUE A PREFEITURA MUNICIPAL DE BOA VISTA, ATRAVÉS DA SECRETARIA MUNICIPAL DE OBRAS E URBANISMO – SMOU, VIABILIZE O SERVIÇO DE PAVIMENTAÇÃO ASFALTICA E DRENAGEM NA RUA TEREZA MACIEL, NO BAIRRO CIDADE SATÉLITE".

JUSTIFICATIVA

A Indicação se dá em função da situação caótica que se encontra a rua, causando transtorno aos moradores, em virtude das necessidades acima apresentadas.

Gabinete do Vereador, 02 de fevereiro de 2016.

Providenciado Através Ofício
Nº 033 de 24/02 de 2016

Antonio Adberto Resende Veras
Vereador (PP)

RECEBIDO NA SECRETÁRIA DE APOIO LEGISLATIVO.
EM 19/02/2016
Marcely
ASSINATURA

Câmara Municipal de Boa Vista
Palácio João Evangelista Pereira de Melo
Av. Capitão Ene Garcez, nº 992 - São Francisco - CEP: 69.301-160 - Boa Vista / RR
Fone/Fax: (95) 3084-1389

ESTADO DE RORAIMA
CAMARA MUNICIPAL DE BOA VISTA
GABINETE DO VEREADOR EDILBERTO VERAS

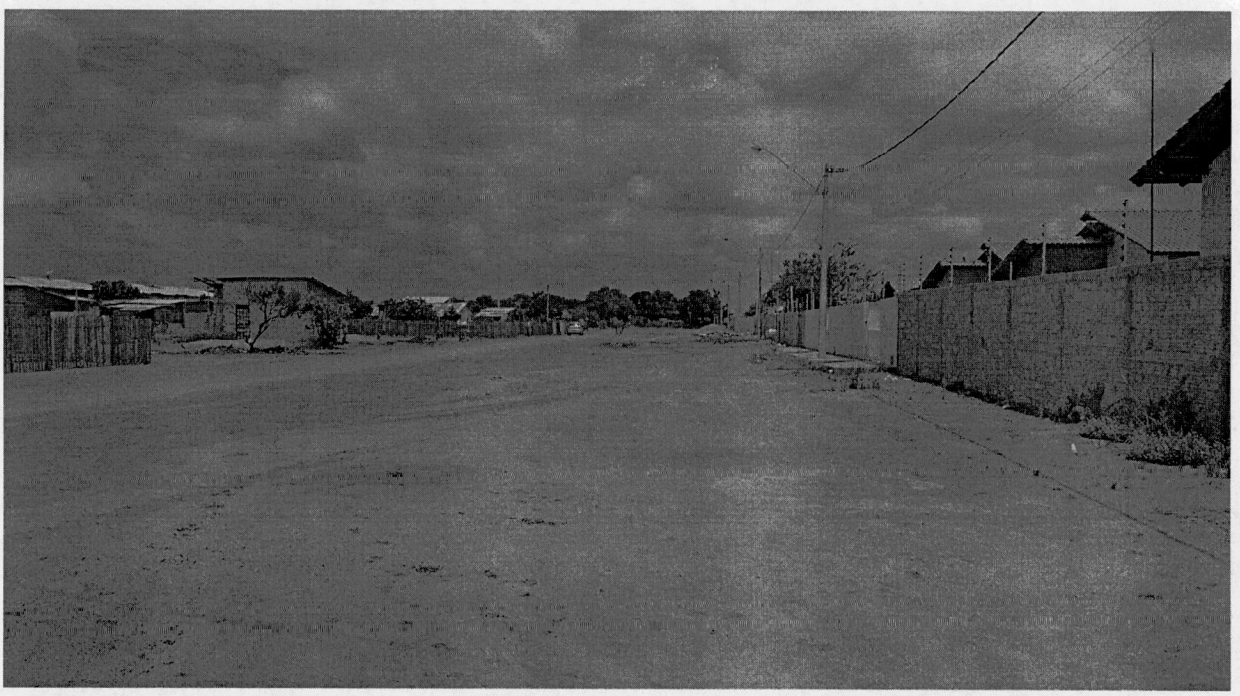

Câmara Municipal de Boa Vista
Palácio João Evangelista Pereira de Melo
Av. Capitão Ene Garcez, nº 992 - São Francisco - CEP: 69.301-160 - Boa Vista / RR
Fone/Fax: (95) 3084-1389

ESTADO DE RORAIMA
CAMARA MUNICIPAL DE BOA VISTA
GABINETE DO VEREADOR EDILBERTO VERAS

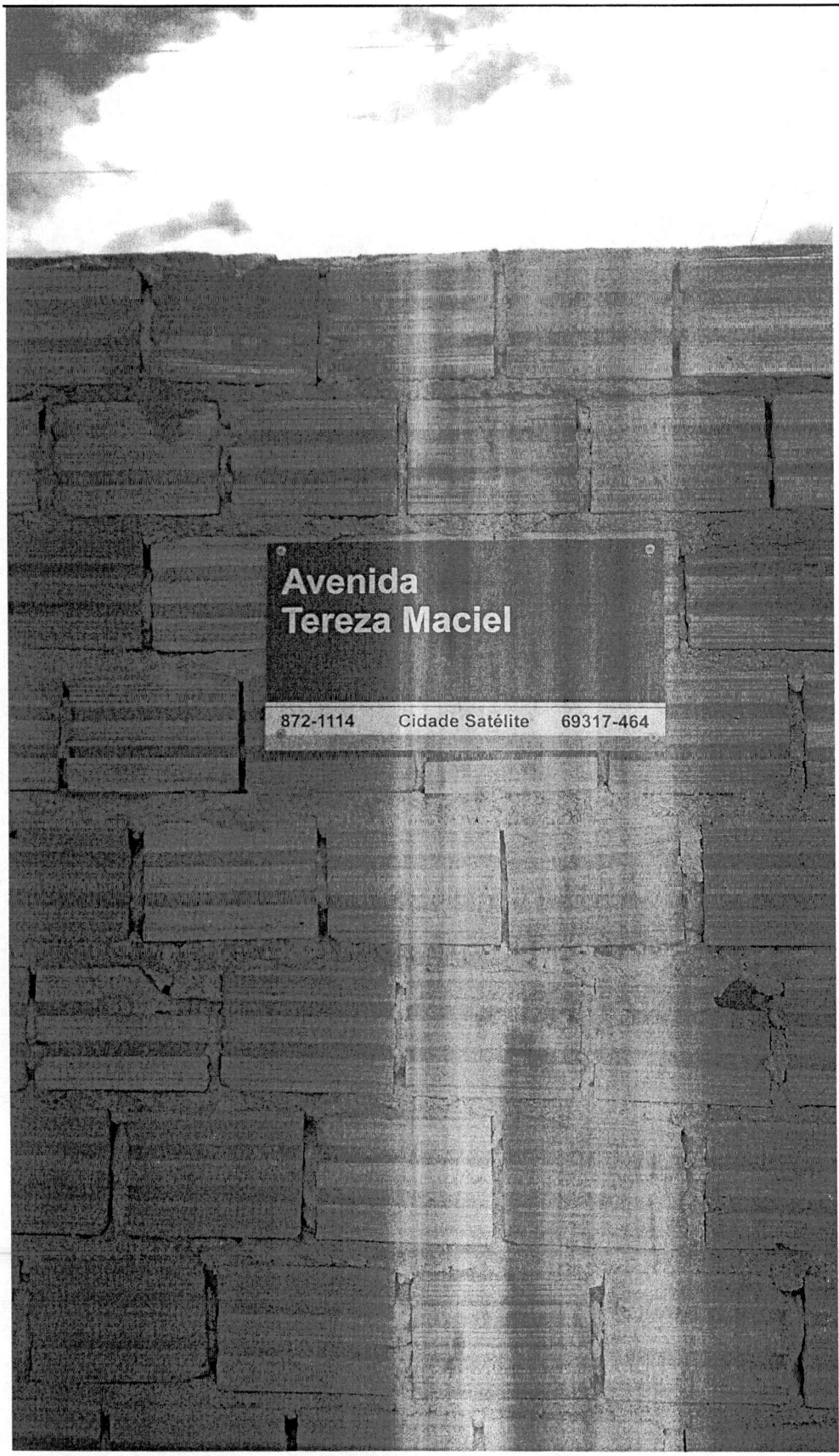

/ RR