SENHOR PRESIDENTE

SENHORAS VEREADORAS

SENHORES VEREADORES

INDICAÇÃO Nº

INDICO à Exma. Sra. Prefeita **RAQUEL AUXILIADORA CHINI,** que determine junto à Secretaria Competente para que realize a limpeza do local a ser referido, bem como, identifique e notifique o proprietário do terreno localizado na rua José Henrique Tessariol, n° 4160, no Jardim Glória, a fim de que seja realizada a manutenção da calçada desse local. Foto anexa.

Justificativa:

Muitos munícipes que moram nessa via solicitaram junto a esse vereador que o proprietário do referido terreno seja notificado e realize a manutenção da calçada do local, pois a mesma está danificada, dificultando a circulação dos pedestres por esse ambiente.

Solicito ainda que o executivo promova a limpeza da área externa a esse ambiente.

Sala Emancipador Oswaldo Toschi, 08 de agosto de 2023.

MARCIO GLAUBER VICENTE DE OLIVEIRA
(MARCIO ALEMÃO)
Vereador

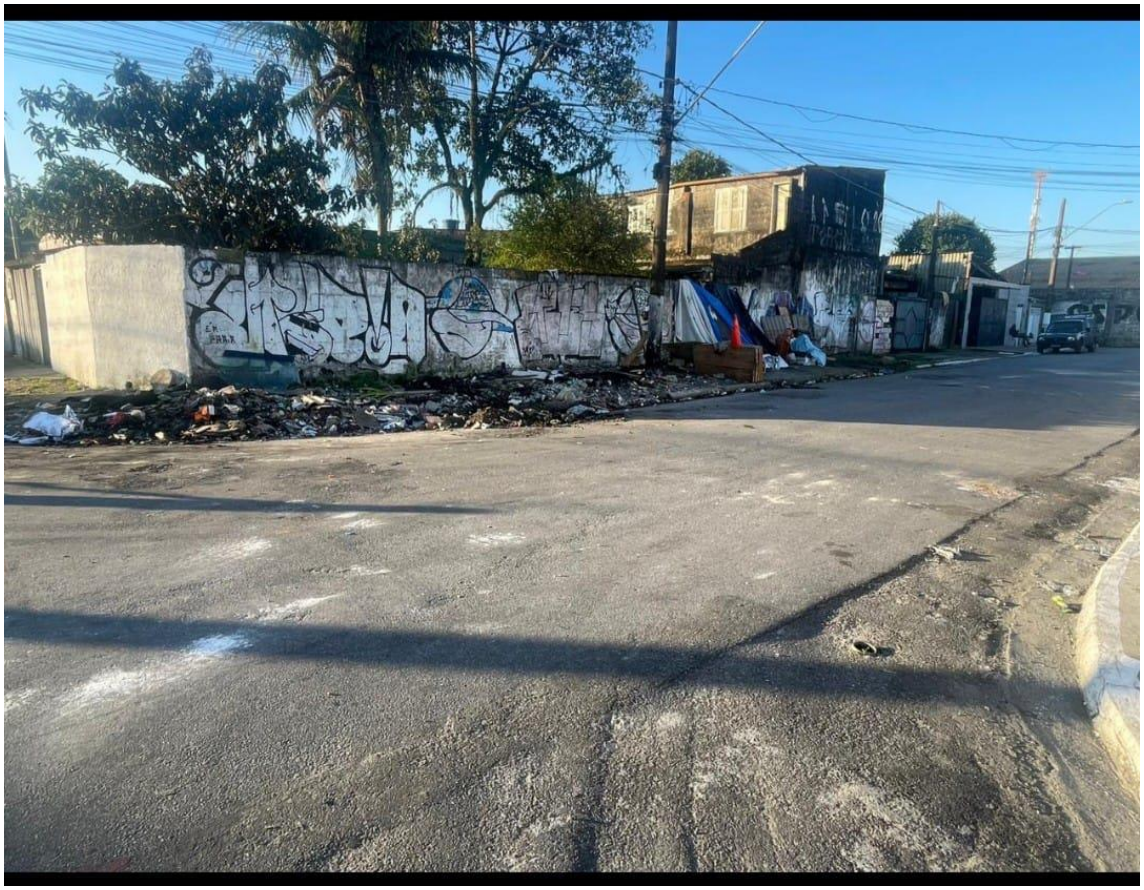

Verificação de assinatura

Código de verificação:
DKCM7LLJ KITXCFL7 7DHFXA45 ZLDNKEPU

Este documento foi assinado digitalmente. Para validar o documento, escaneie o QR Code acima ou acesse o site https://assinadordigitalexterno.praiagrande.sp.gov.br/consulta e informe o código de verificação. É possível baixar o documento original ou uma versão para impressão através do site.