Poder Legislativo
CÂMARA MUNICIPAL DE SANTARÉM
Av. Dr. Anysio Chaves, 1001 - Cep 68030-290
CNPJ nº 10.219.202/0001-82 SANTARÉM PA

CÂMARA MUNICIPAL DE SANTARÉM
Aprovado em única Discusão
Por: unanimidade
Plenário: 11/04/2023
CÂMARA MUNICIPAL DE SANTARÉM
Enf.ª Alba Leal
1ª Secretária

GABINETE DO VEREADOR AGUINALDO PROMISSÓRIA – UNIÃO BRASIL

REQUERIMENTO Nº. 880 /2023.

Senhor Presidente,

SOLICITAÇÃO À SECRETARIA MUNICIPAL DE INFRAESTRUTURA (SEMINFRA), SERVIÇO DE RECUPERAÇÃO ASFÁLTICA DA AVENIDA FREI AMBRÓSIO, PERÍMETRO COMPREENDIDO ENTRE AS AVENIDAS IRURÁ E AVENIDA BORGES LEAL, BAIRRO CARANAZAL.

O vereador abaixo assinado **REQUER** que, após os trâmites regimentais e aprovação do Douto Plenário desta Soberana Casa de leis, seja endereçado em caráter de urgência para o devido conhecimento da Secretaria Municipal de Infraestrutura (SEMINFRA), atenção no sentido de atender a recuperação do asfalto **DA AVENIDA FREI AMBRÓSIO**. (PERIMETRO ENTRE A AVENIDA IRURÁ E AVENIDA BORGES LEAL).

JUSTIFICATIVA:

Senhoras e Senhores Vereadores, a presente proposta vem em decorrência de inúmeros pedidos que chegaram ao nosso gabinete, cuja finalidade é atender e aliviar os transtornos que a população do referido bairro vem sofrendo, devido à falta de manutenção e condições precárias da via, onde a trafegabilidade é muito prejudicada, devido os imensos buracos e lama que se acumulam no local.

Com a possibilidade de recuperação asfáltica que propomos, visamos propiciar a boa trafegabilidade. Ante ao exposto, estamos certos de que a recuperação do logradouro será de grande importância para a sociedade. Neste contexto e apostando na sensibilidade da administração municipal, esperamos o atendimento desta justa e democrática demanda.

Que desta decisão seja dado conhecimento a Associação de moradores do Bairro Caranazal.
Sala das sessões, Plenário da Câmara Municipal de Santarém, em de abril de 2023.

AGUINALDO PROMISSÓRIA
Vereador – União Brasil



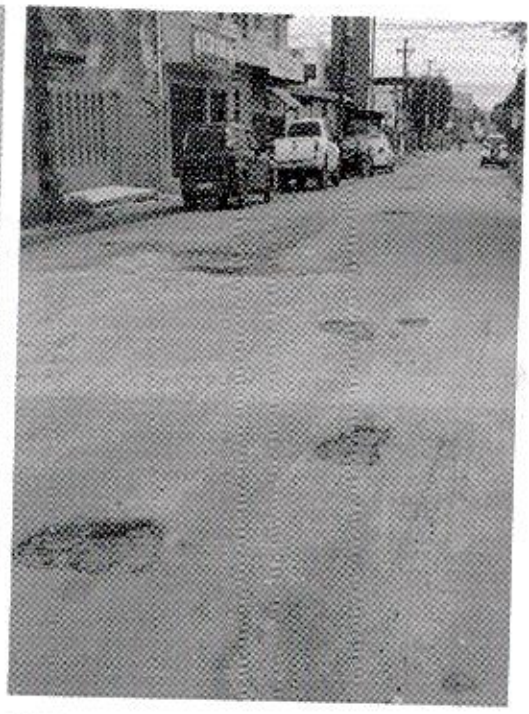

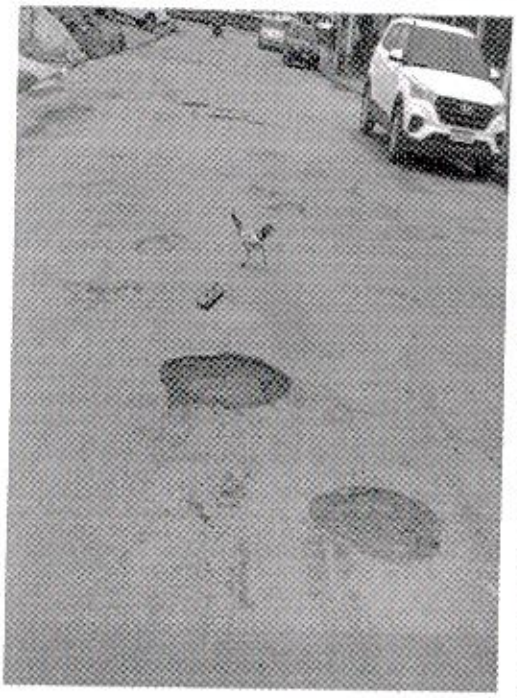

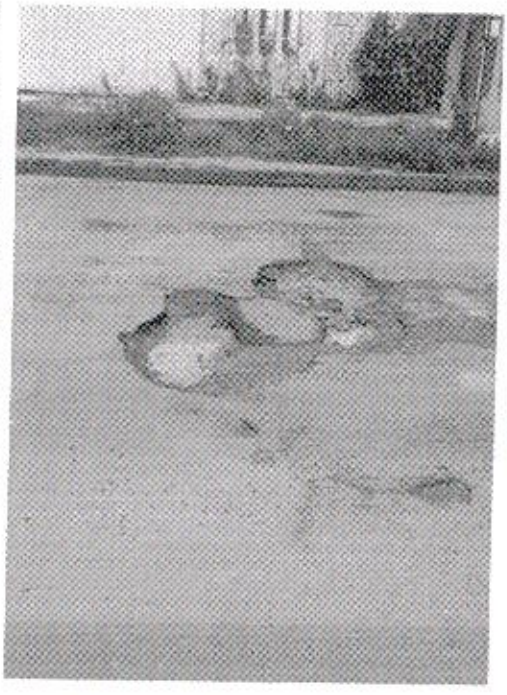

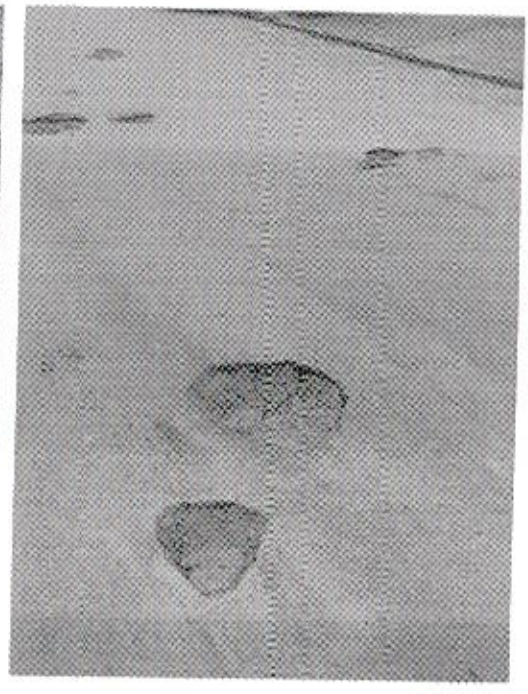

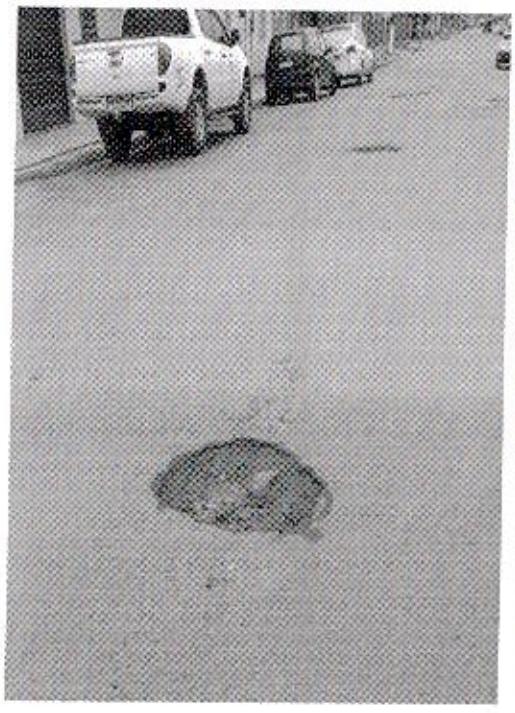

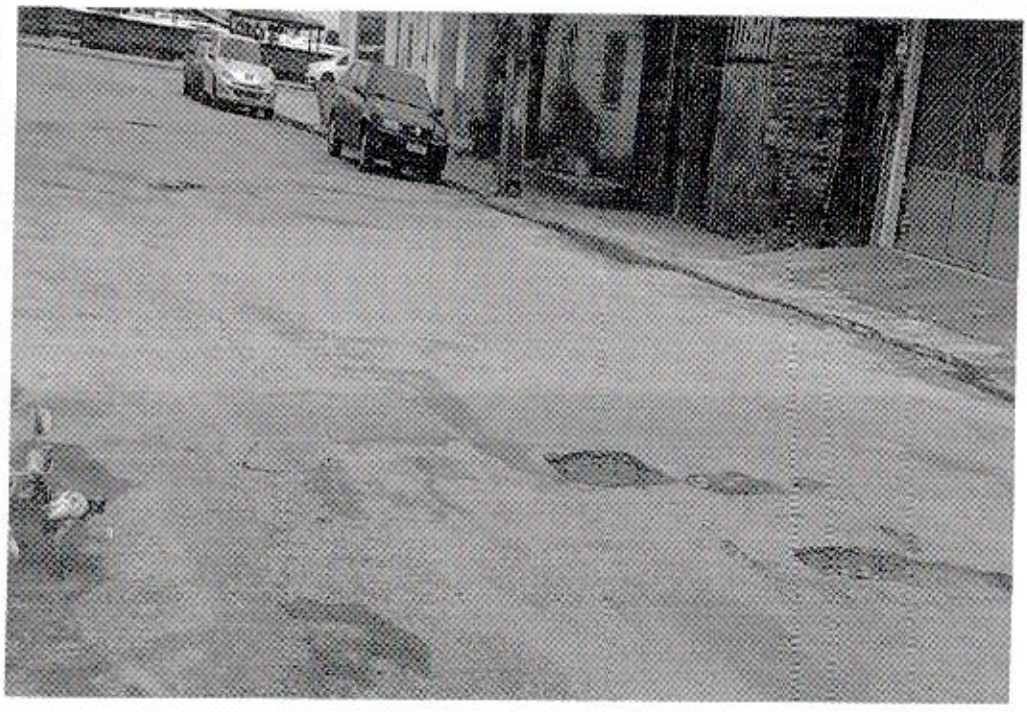

Departamento Legislativo
Recebido em: 10/04/23
80 16:54h
Assinatura

1214