Rua Maria Calado, s/n | Centro | Beberibe/CE
CEP.: 62.840-000
Fone/Fax: (85) 338.1022 / 338.1045
CNPJ n. 73.525.198/0001-09
E-Mail: contato@cmbeberibe.ce.gov.br

PROJETO DE DECRETO LEGISLATIVO N. 042/2022

CÂMARA MUNICIPAL DE BEBERIBE
ENVIADO AS COMISSÕES TÉCNICAS
EM 12/05/2022
PRESIDENTE

Denomina de Rua João Domingos Bezerra uma via ainda sem denominação oficial (conhecida como Antiga Rua da Cutia), em Beberibe/CE, conforme croqui de localização em anexo.

CÂMARA MUNICIPAL DE BEBERIBE
APROVADO EM 19/05/2022
PRESIDENTE

A CÂMARA MUNICIPAL DE BEBERIBE DECRETA:

Art. 1º Fica denominada de Rua João Domingos Bezerra uma via ainda sem denominação oficial (conhecida como Antiga Rua da Cutia), em Beberibe/CE, conforme croqui de localização em anexo.

Art. 2º Este Decreto Legislativo entra em vigor na data de sua publicação, revogada as disposições em contrário.

DEPARTAMENTO LEGISLATIVO DA CÂMARA MUNICIPAL DE BEBERIBE, EM 25 DE ABRIL DE 2022.

LUIZ RODRIGUES NUNES (Piauí)
Vereador de Beberibe

VEREADOR
PIAUI SHOW
BEBERIBE - CE

Rua Maria Calado, s/n | Centro | Beberibe/CE
CEP.: 62.840-000
Fone/Fax: (85) 338.1022 / 338.1045
CNPJ n. 73.525.198/0001-09
E-Mail: contato@cmbeberibe.ce.gov.br

ANEXO DO PROJETO DE DECRETO LEGISLATIVO Nº 042/2022
AUTOR VEREADOR PIAUÍ

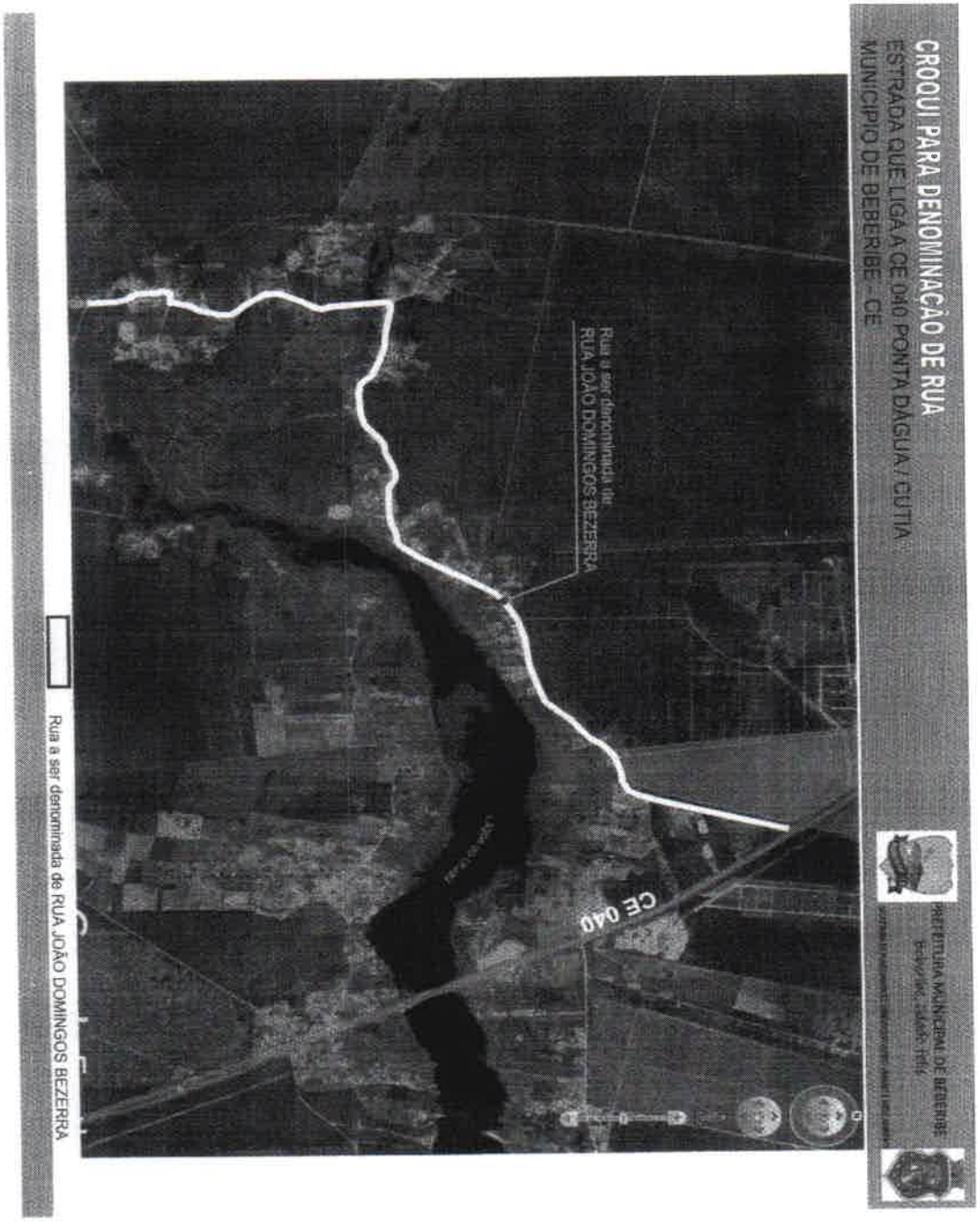

CROQUI PARA DENOMINAÇÃO DE RUA

ESTRADA QUE LIGA A CE 040 PONTA DÁGUA / CUTIA
MUNICIPIO DE BEBERIBE - CE

PREFEITURA MUNICIPAL DE BEBERIBE
Beberibe, cidade feliz
SECRETARIA DE PLANEJAMENTO, DESENVOLVIMENTO URBANO E MEIO AMBIENTE

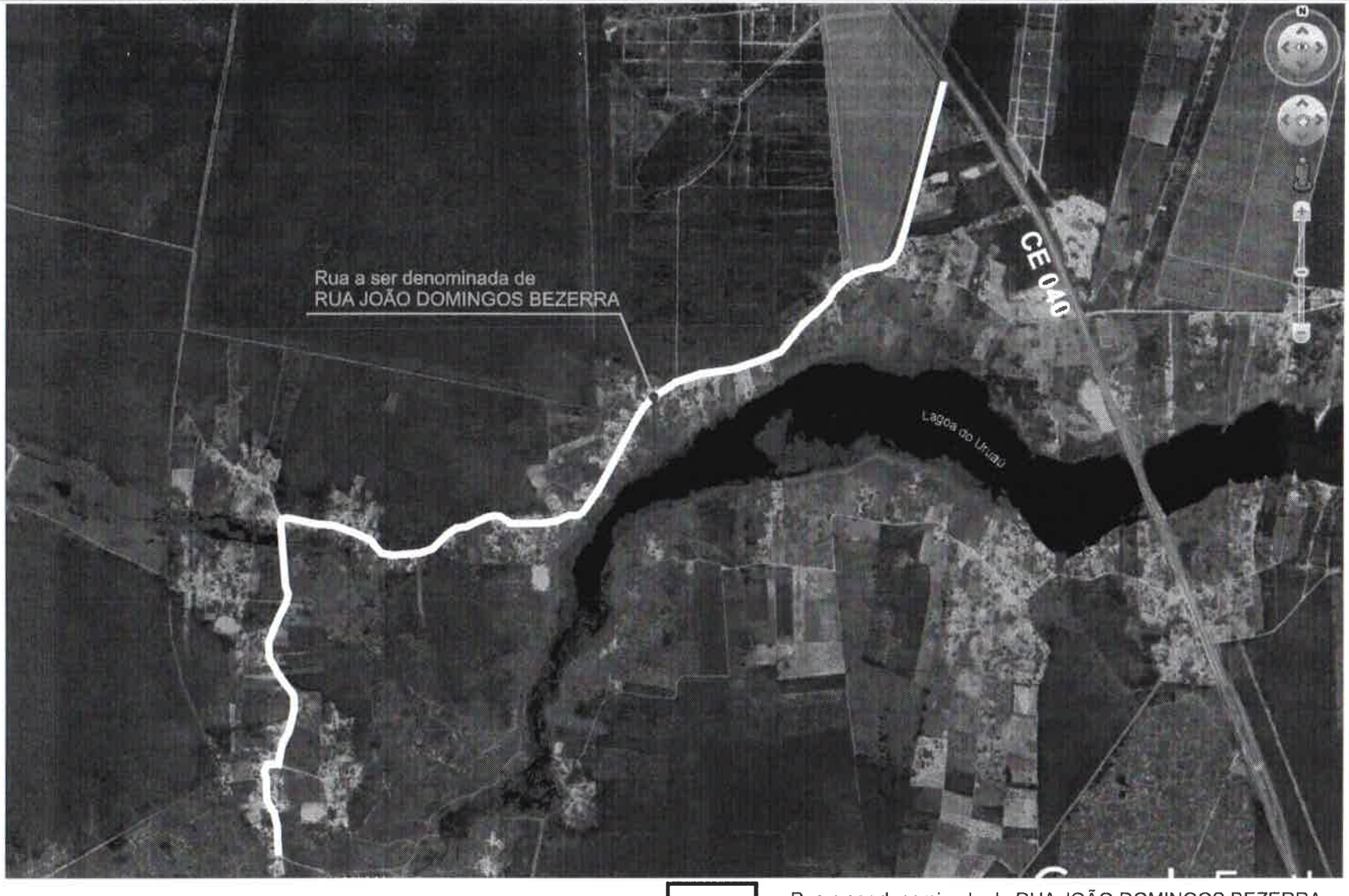

Rua a ser denominada de RUA JOÃO DOMINGOS BEZERRA