LIDO NO EXPEDIENTE DA SESSÃO 19 / 08 / 15
1º Secretário

ESTADO DE RORAIMA
CÂMARA MUNICIPAL DE BOA VISTA
GABINETE DA VEREADORA ALINE REZENDE

INDICAÇÃO Nº 1.151 / 2015

A Vereadora que esta subscreve com amparo no Art. 122 do Regimento Interno SOLICITA que seja encaminhada a Excelentíssima Senhora Teresa Surita - Prefeita do Município de Boa Vista, enviar à **Secretaria Municipal de Obras e Urbanismo - SMOU** a seguinte **INDICAÇÃO:**

QUE SEJA FEITA A PAVIMENTAÇÃO ASFALTICA, LIMPEZA, CALÇAMENTO, MEIO FIO E ILUMINAÇÃO PÚBLICA NA AVENIDA ANTARES NO BAIRRO CIDADE SATÉLITE.

JUSTIFICATIVA:

A Avenida Antares no Bairro Cidade Satélite, necessita urgente de pavimentação asfaltica, limpeza, calçamento, meio fio e iluminação pública. A avenida é larga e tem residências em suas extremidades, no verão gera muita poeira e causa problemas respiratórios aos moradores, e quando chove fica um lamaçal cheio de buracos. Fomos ao local e constatamos a total falta de infraestrutura, visto que em período de chuvas a situação da mesma se agrava. Como representante dos Municípios nesta casa, peço o apoio e uma resposta da Exma. Senhora Prefeita.

Diante do exposto, solicito do órgão competente, a Prefeitura Municipal de Boa Vista RR, a iniciativa imediata e urgente para a solução deste problema.

Por se tratar de um pedido da comunidade, solicito atendimento urgente nesta indicação. **Fotos em anexo.**

Gabinete da Vereadora, Boa Vista/RR, 18 de Agosto de 2015.

RECEBIDO NA SECRETÁRIA DE APOIO LEGISLATIVO.
EM 18 / 08 / 15
ASSINATURA

ALINE REZENDE
Vereadora - PRTB

Encaminhado Através Ofício
Nº 159 de 19/08/ de 15

Câmara Municipal de Boa Vista
Palácio João Evangelista Pereira de Melo – Gabinete da Vereadora Aline Rezende (Vice Presidente)
Avenida Capitão Ene Garcêz, 1264 - São Francisco - CEP 69 301 160 - Tel.: (95) **3621-2872** - www.cmbv.org.br - Boa Vista - Roraima
Email: **vereadoraalinerezende@gmail.com**

ESTADO DE RORAIMA
CÂMARA MUNICIPAL DE BOA VISTA
GABINETE DA VEREADORA ALINE REZENDE

AVENIDA ANTARES NO BAIRRO CIDADE SATÉLITE



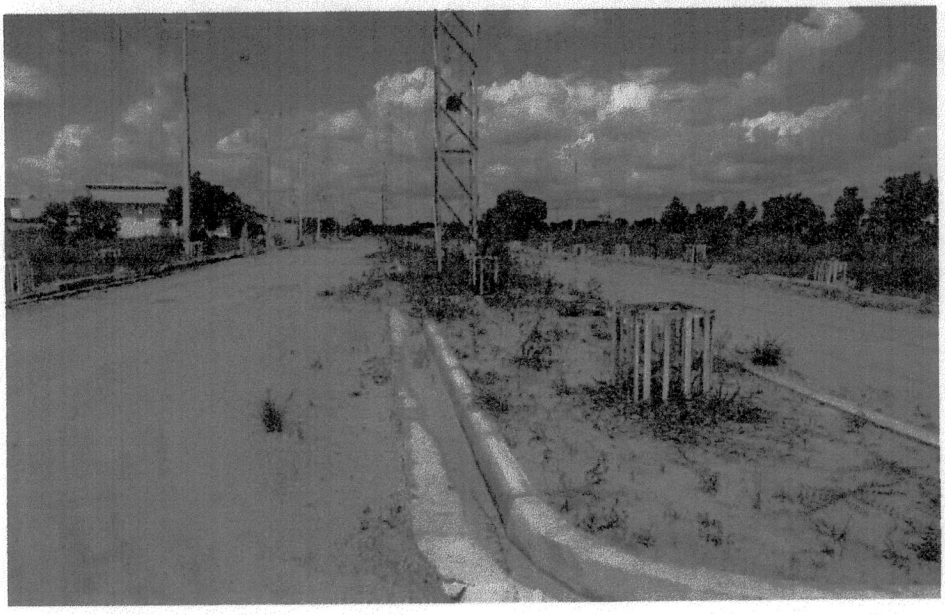

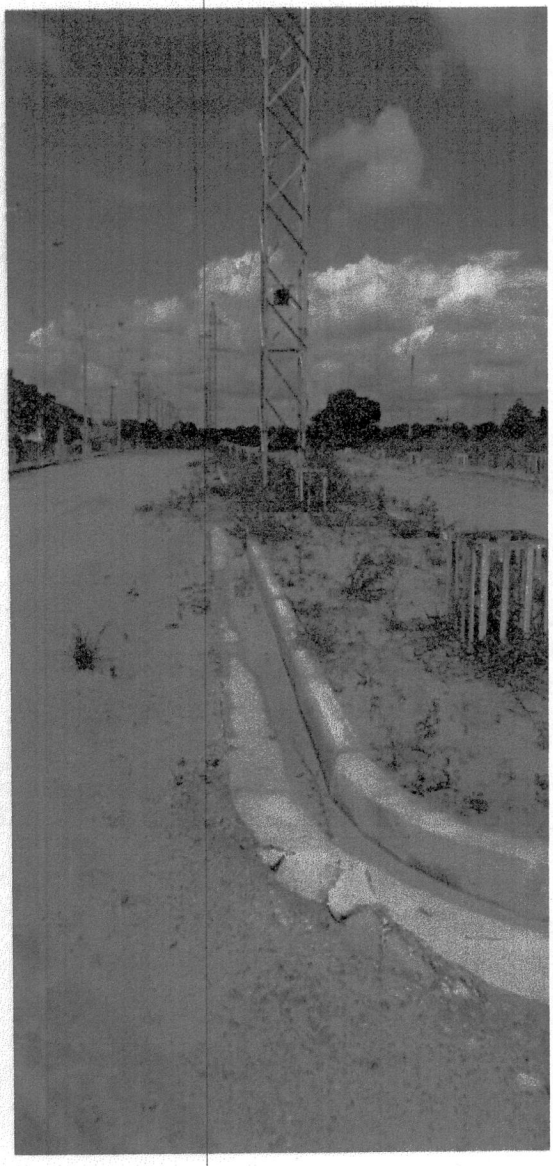

Câmara Municipal de Boa Vista
Palácio João Evangelista Pereira de Melo – Gabinete da Vereadora Aline Rezende (Vice Presidente)
Avenida Capitão Ene Garcêz, 1264 - São Francisco - CEP 69 301 160 - Tel.: (95) 3621-2872 - www.cmbv.org.br - Boa Vista - Roraima
Email: vereadoraalinerezende@gmail.com