CÂMARA MUNICIPAL DE RIO BRANCO
GABINETE DO VEREADOR AIACHE

INDICAÇÃO ____/2025

Indica melhoria a ser realizada no Bairro Montanhês, Rua Carambola.

Senhor Presidente,

À luz do Regimento Interno desta Casa, apresento indicação ao Senhor Prefeito do Município de Rio Branco, ao qual requeiro que seja remetida àquele Digno Poder para regular tramitação e apreciação.

Local da melhoria: Bairro Montanhês, Rua Carambola.

Objeto da melhoria: Solicita o serviço de Limpeza na referida rua, que atualmente se encontra com mato alto, acumulo de lixo e entulhos, situação tem causado transtornos aos moradores, favorecendo a proliferação de insetos e animais peçonhentos, além de comprometer o aspecto urbano da região.

Com o intuito de enriquecer a presente indicação, segue anexo relatório fotográfico.

É a indicação que apresento e exclamo ao acatamento de Vossa Excelência.

Rio Branco-Ac, 30 de julho de 2025

JOSÉ AUGUSTO SOARES AIACHE
Vereador

CÂMARA MUNICIPAL DE RIO BRANCO
GABINETE DO VEREADOR AIACHE

RELATÓRIO FOTOGRÁFICO

Imagens – Bairro Montanhês, Rua Carambola.

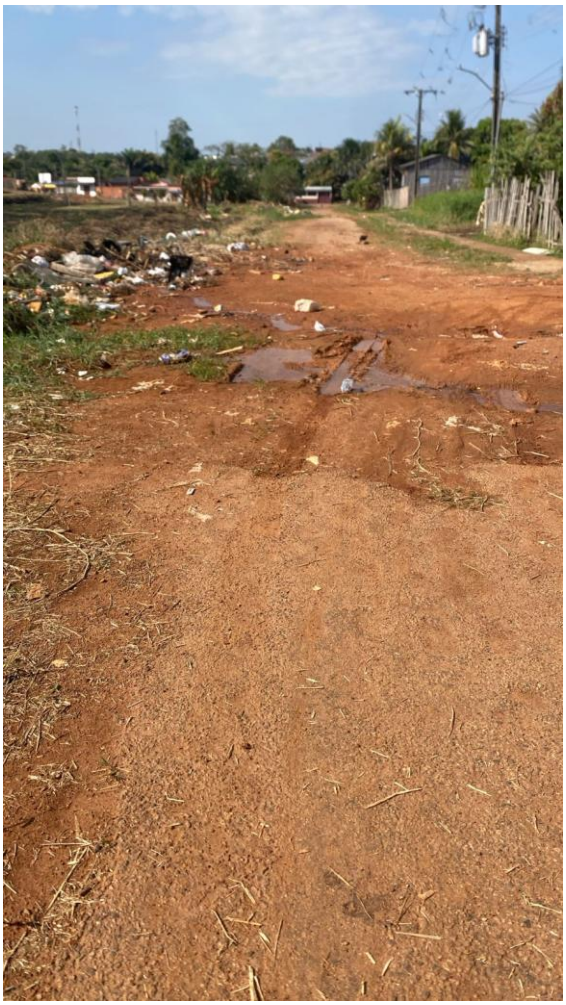



Rio Branco-Ac, 30 de julho de 2025

JOSÉ AUGUSTO SOARES AIACHE